ДЕНИСОВ

Етюди для БАЯНА

III – V КЛАСИ
МУЗИЧНОЇ ШКОЛИ

О. ДЕНИСОВ

ЕТЮДИ ДЛЯ БАЯНА

Дозволено Управлінням учбових закладів Міністерства культури УРСР як учбовий посібник для III—V класів музичних шкіл.

А. ДЕНИСОВ

ЭТЮДЫ ДЛЯ БАЯНА

Допущено Управлением учебных заведений Министерства культуры УССР в качестве учебного пособия для III—V классов музыкальных школ

ДЕРЖАВНЕ ВИДАВНИЦТВО
ОБРАЗОТВОРЧОГО МИСТЕЦТВА
І МУЗИЧНОЇ ЛІТЕРАТУРИ УРСР
Київ — 1961

1

Выразно. Выразительно

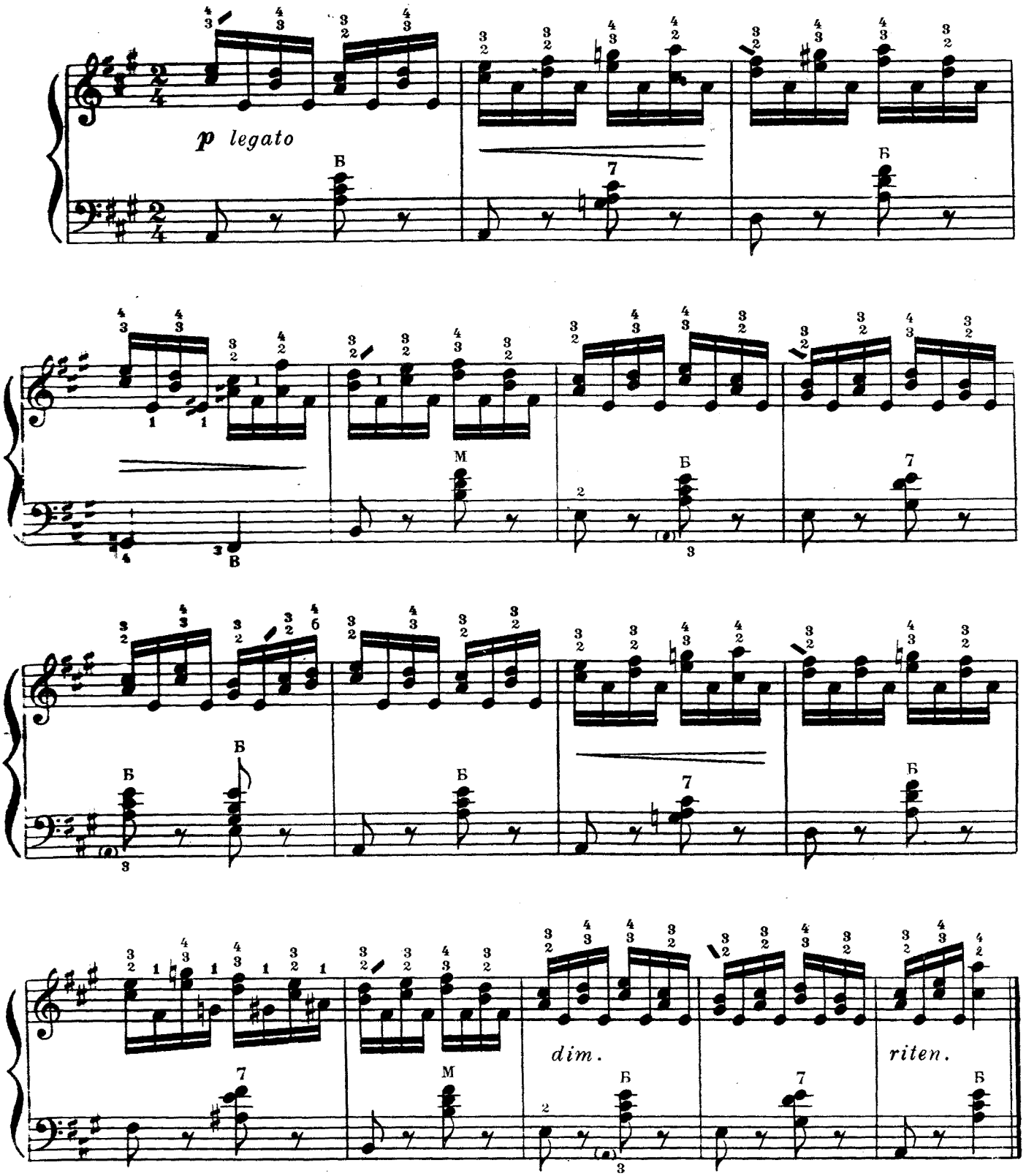

Швидко. Быстро

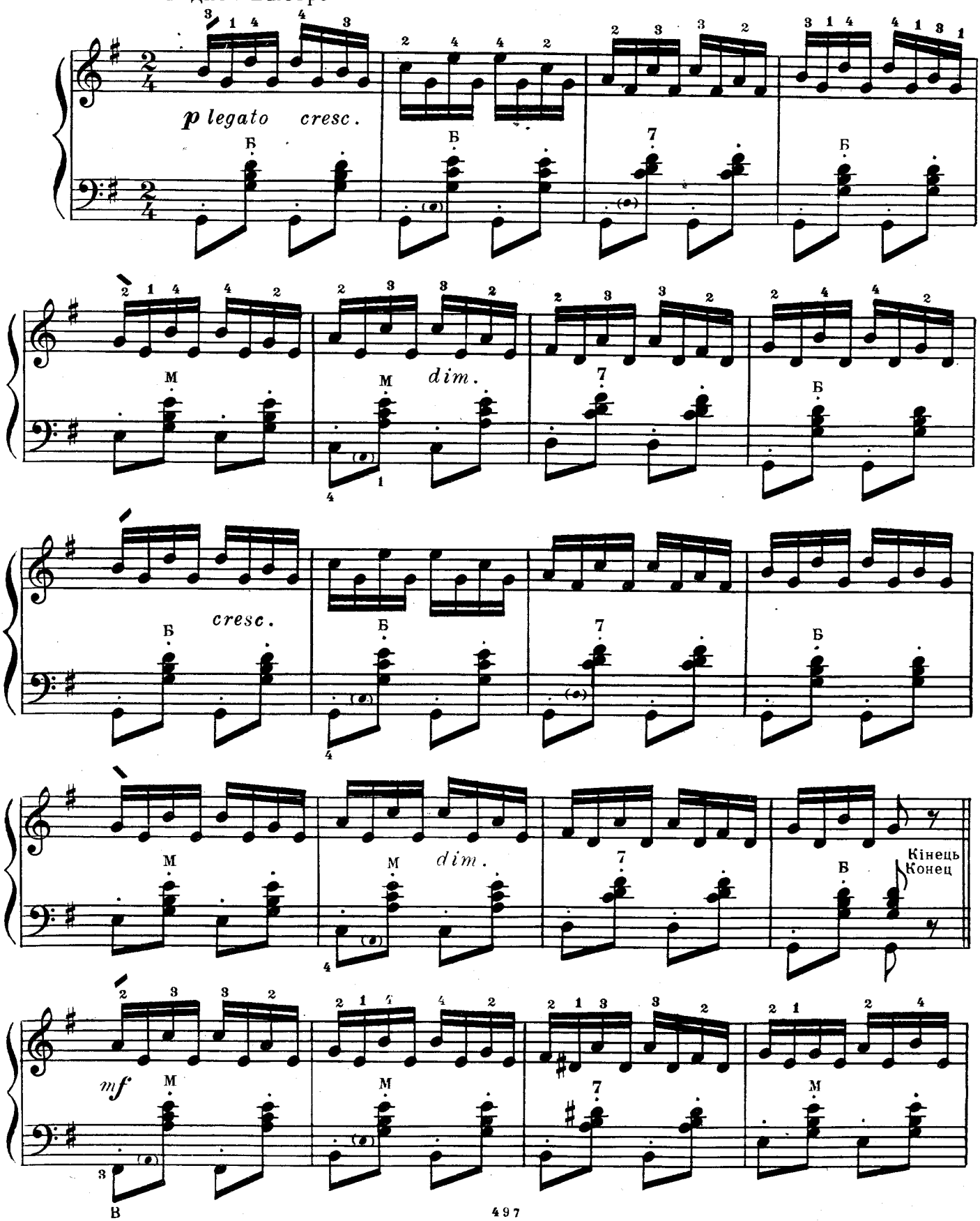

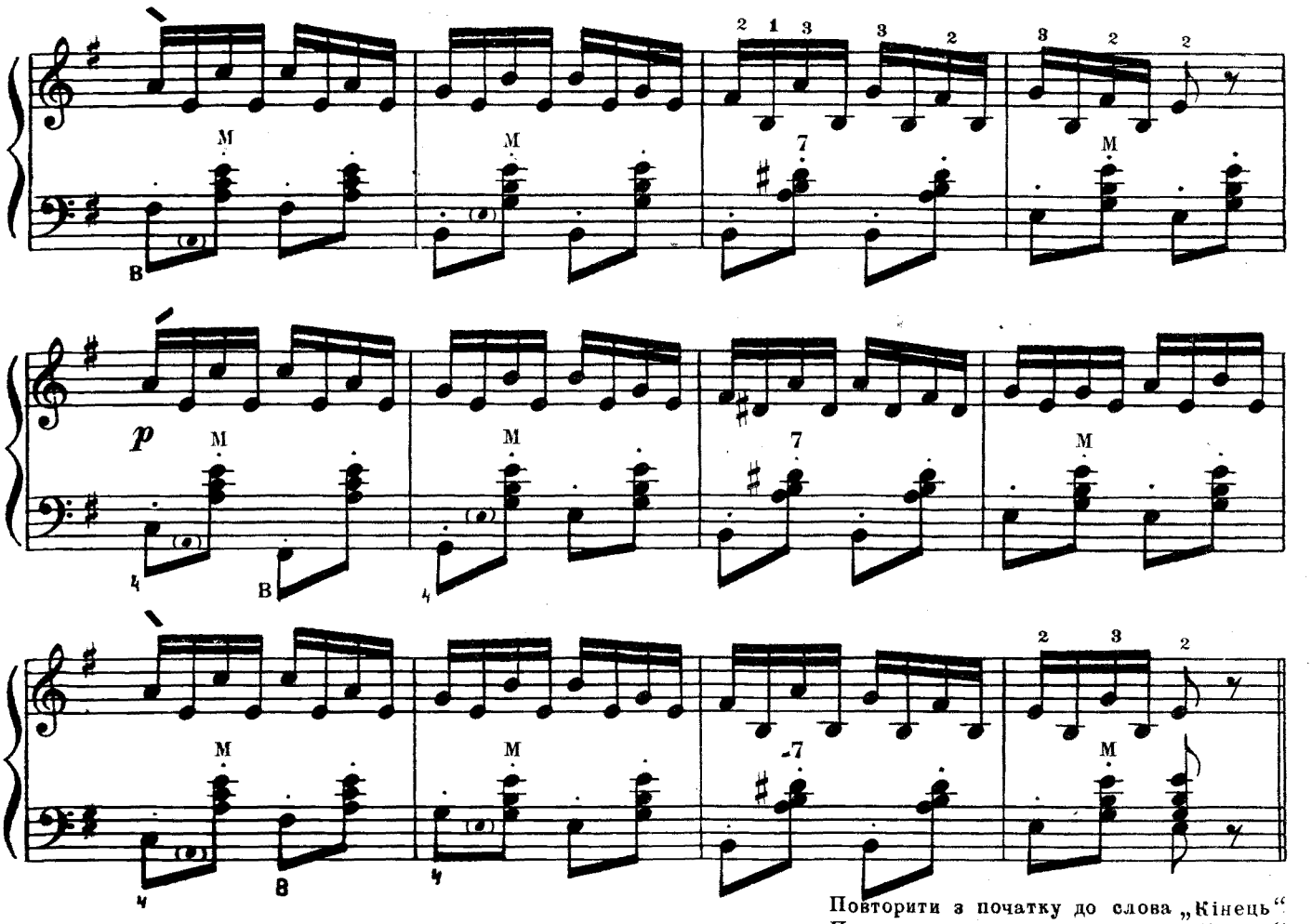

Повторити з початку до слова „Кінець“
Повторить с начала до слова „Конец“

3

Помірно . Умеренно

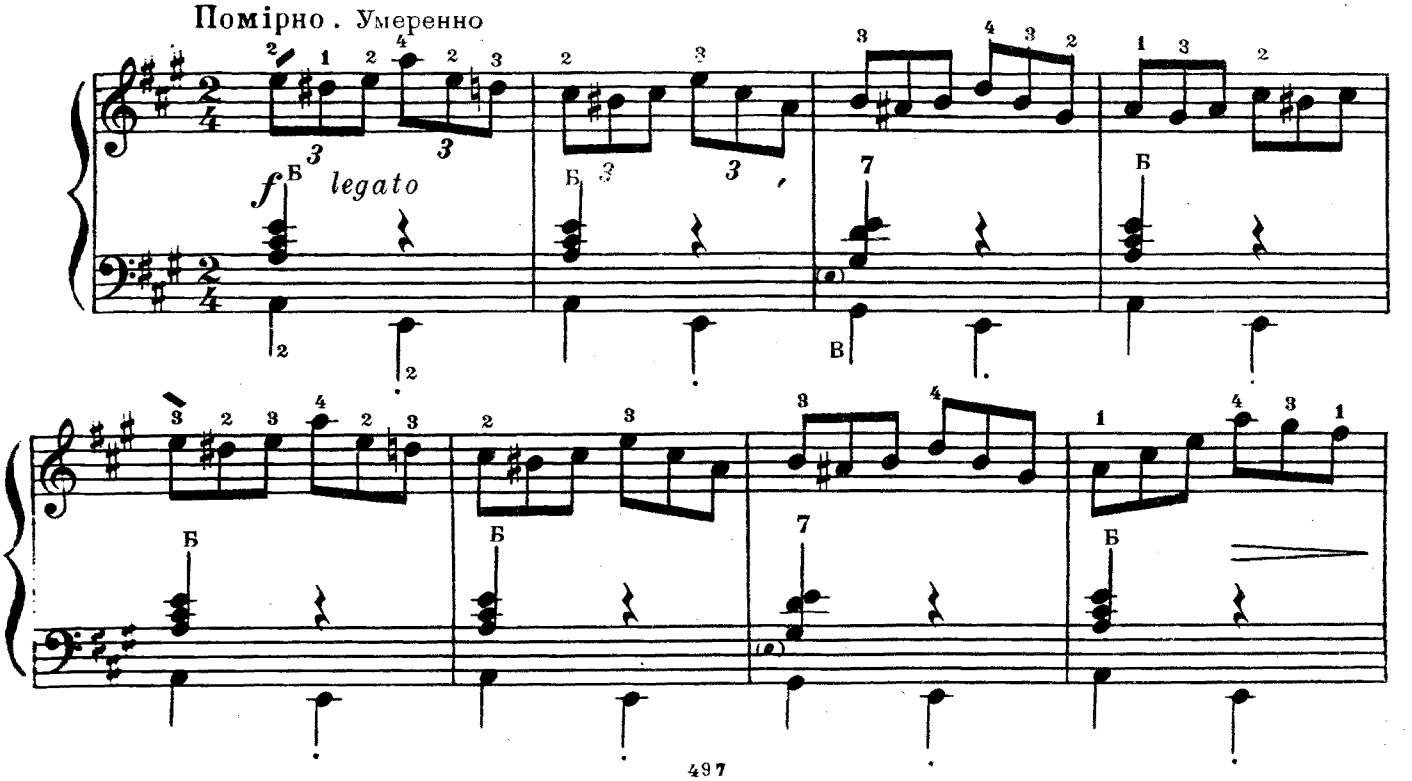

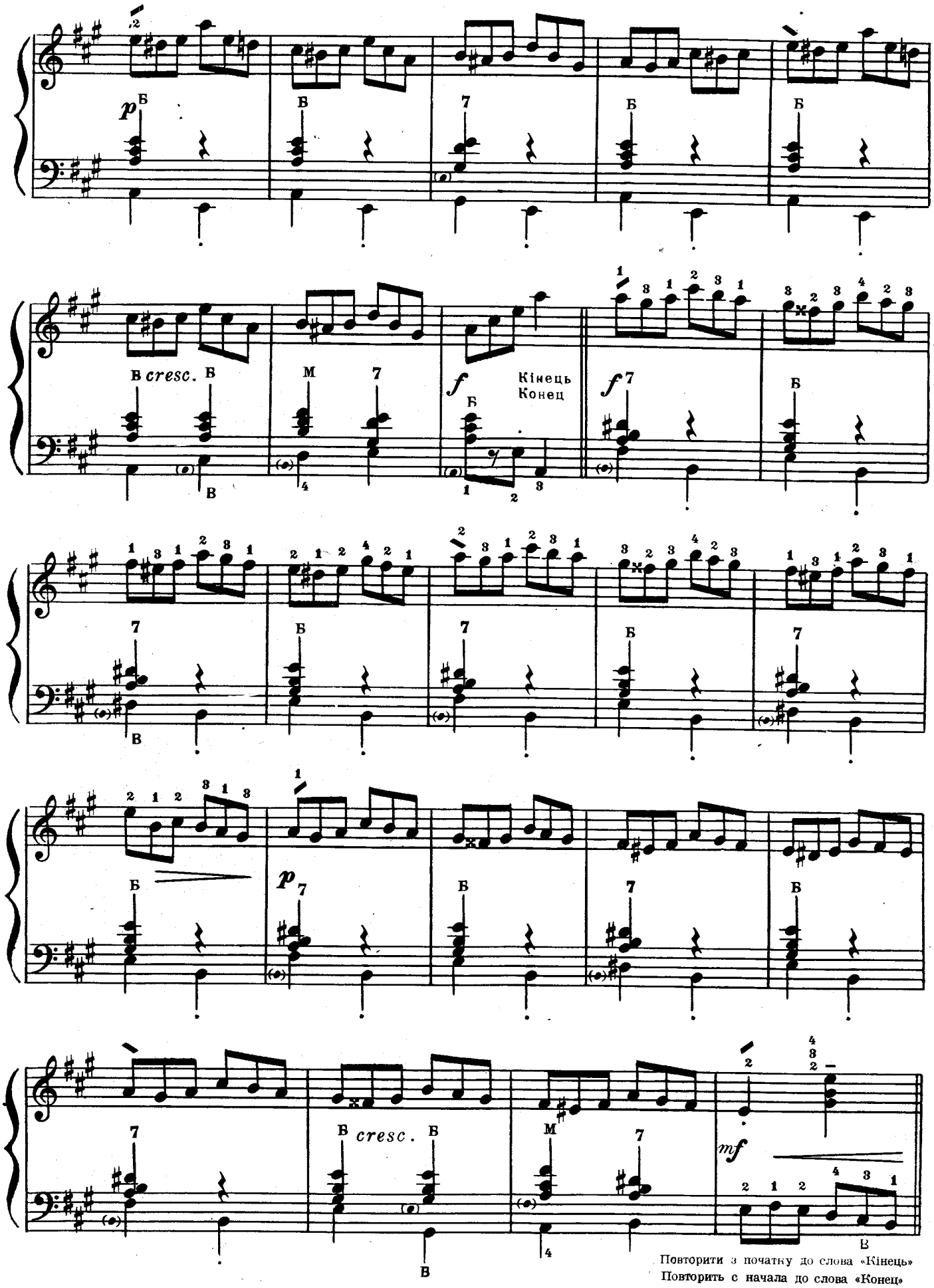

Повторити з початку до слова «Кінець»
Повторить с начала до слова «Конец»

4

Швидко. Быстро

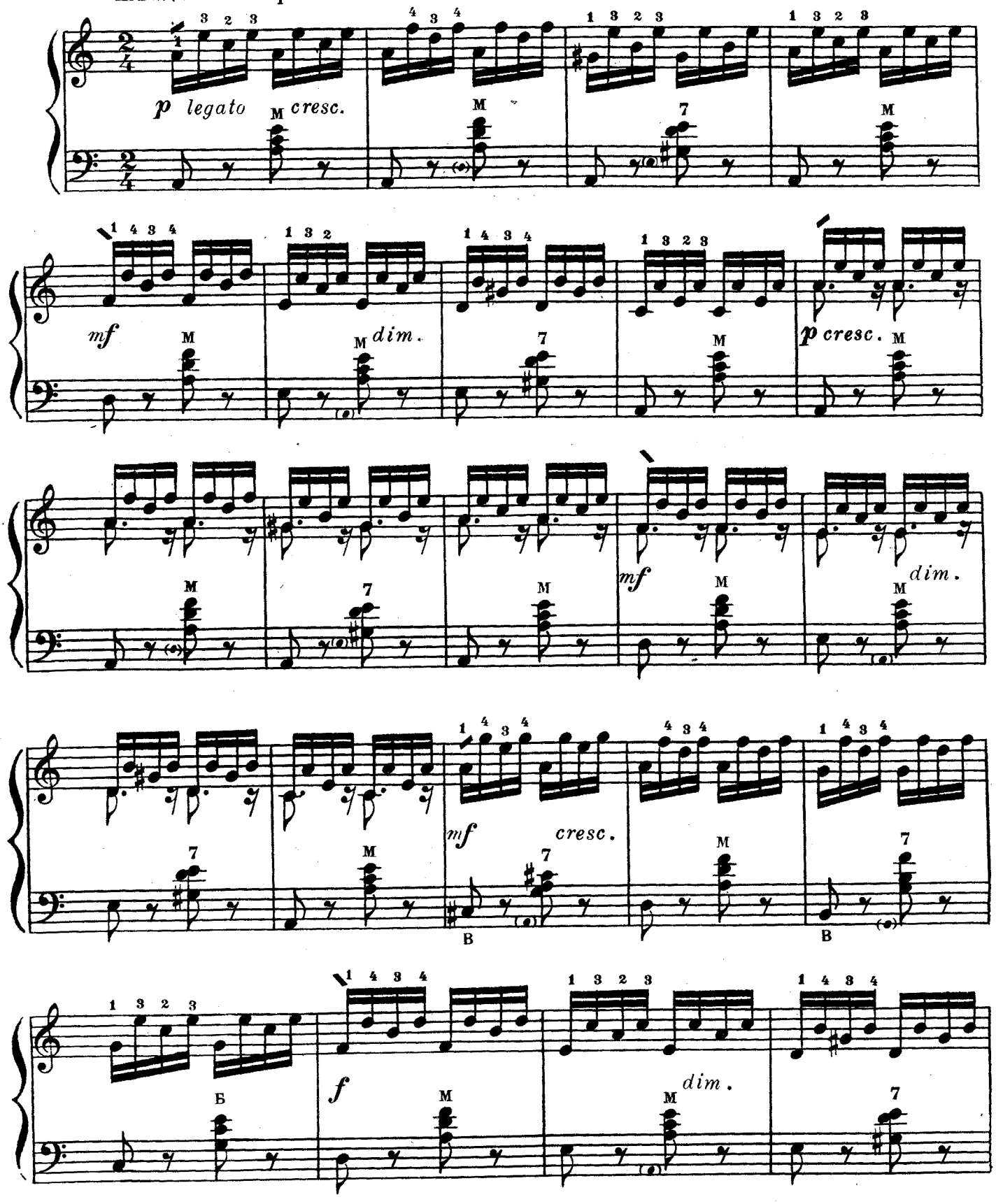

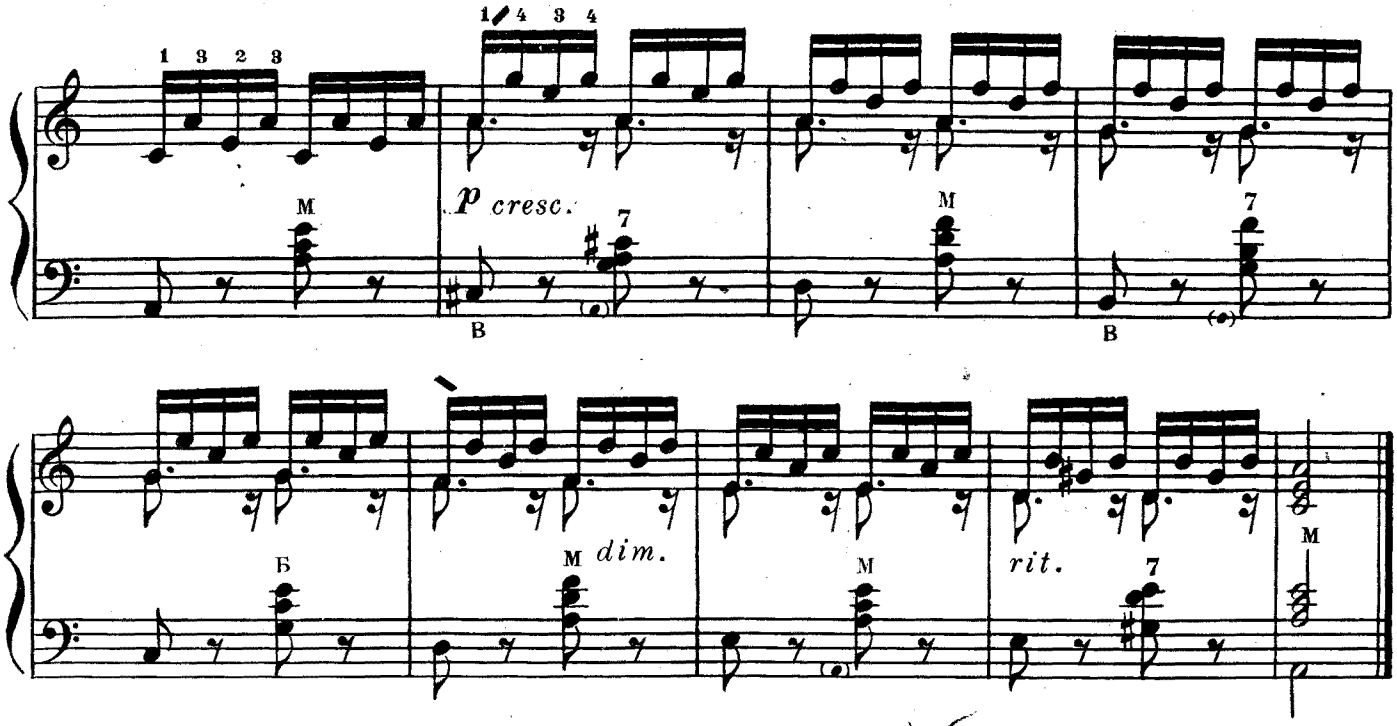

5

Не дуже швидко
Не очень скоро

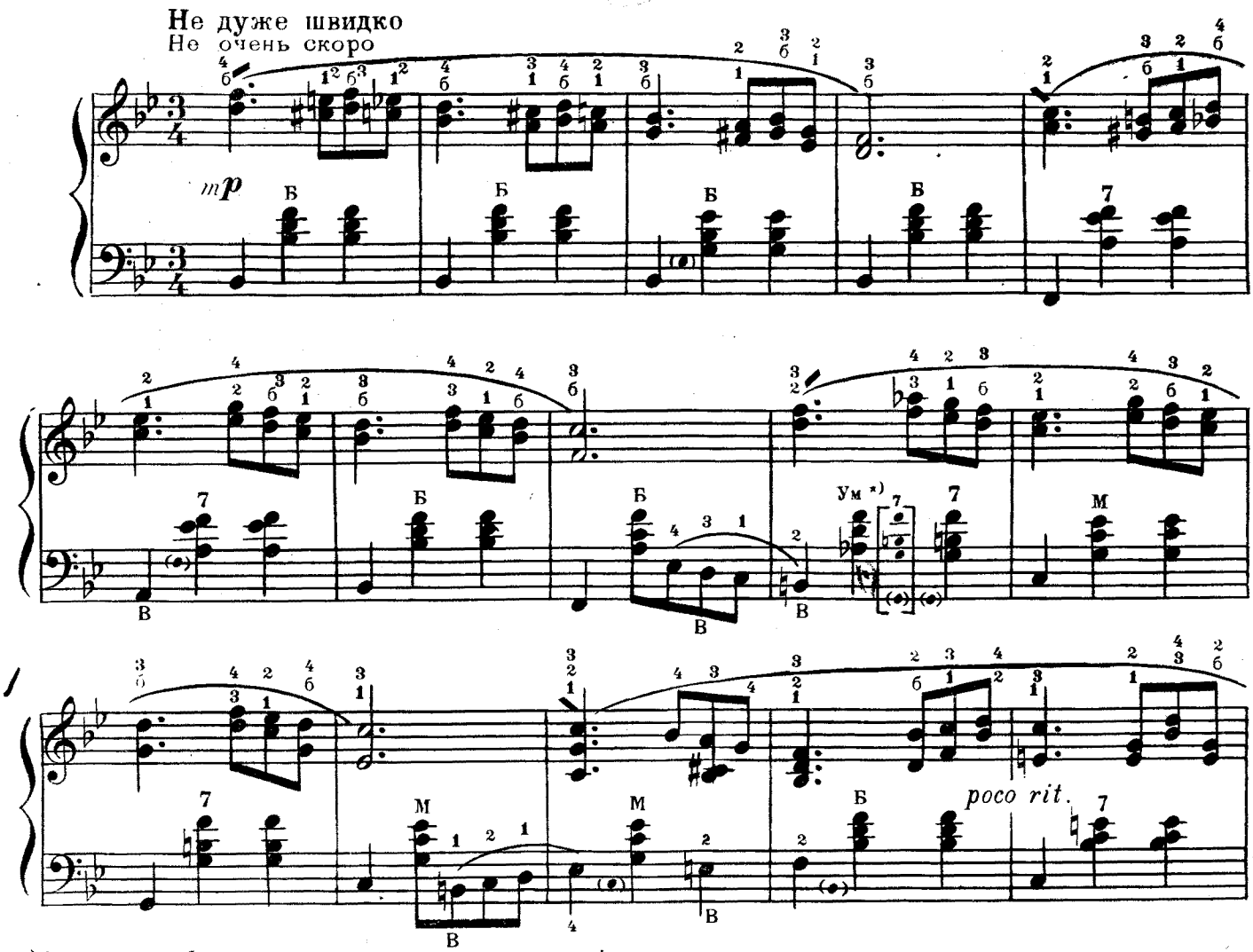

*) Варіант для баяна, що не має зменшених септакордів
Вариант для баяна, не имеющего уменьшенных септаккордов

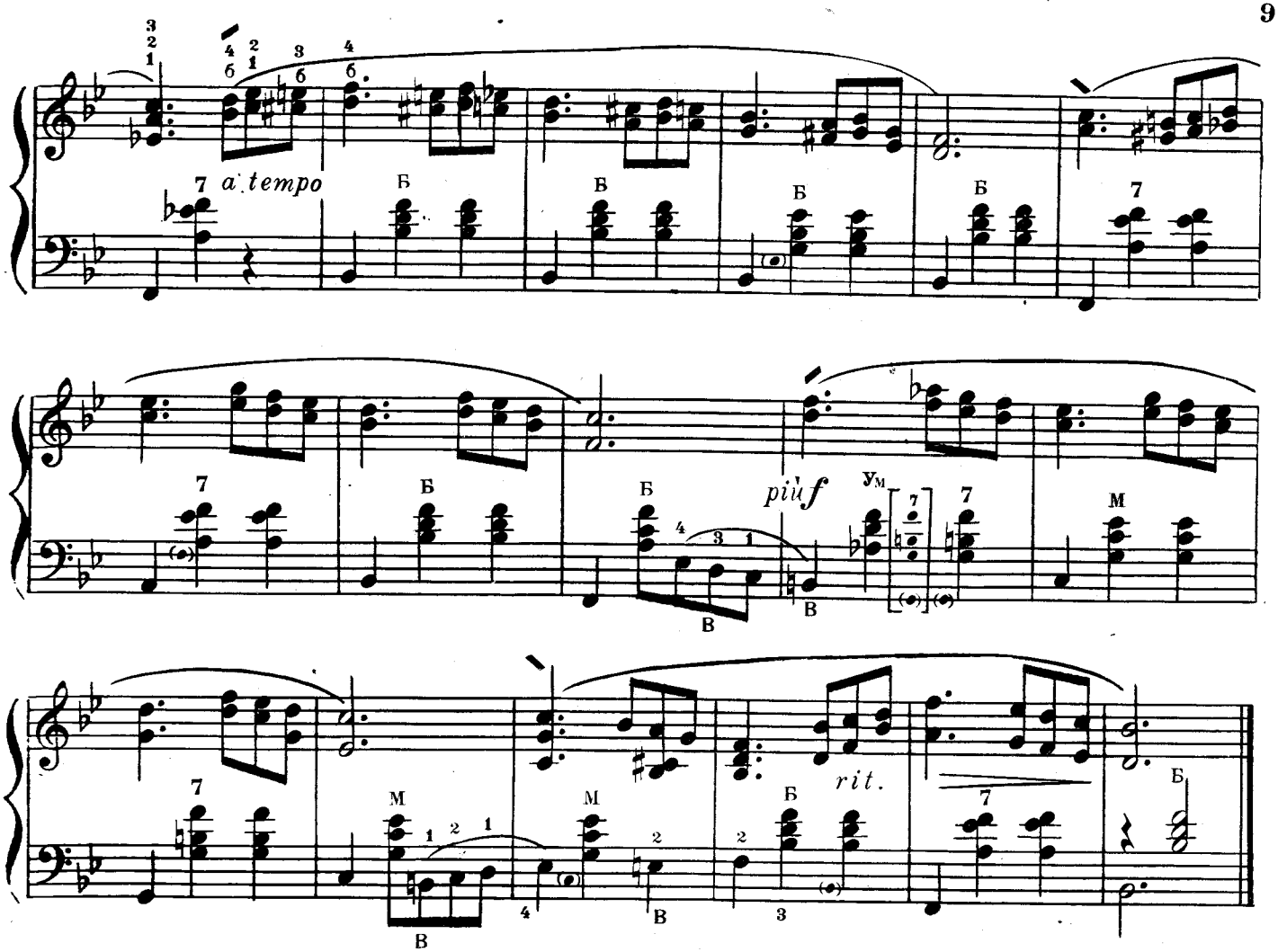

6

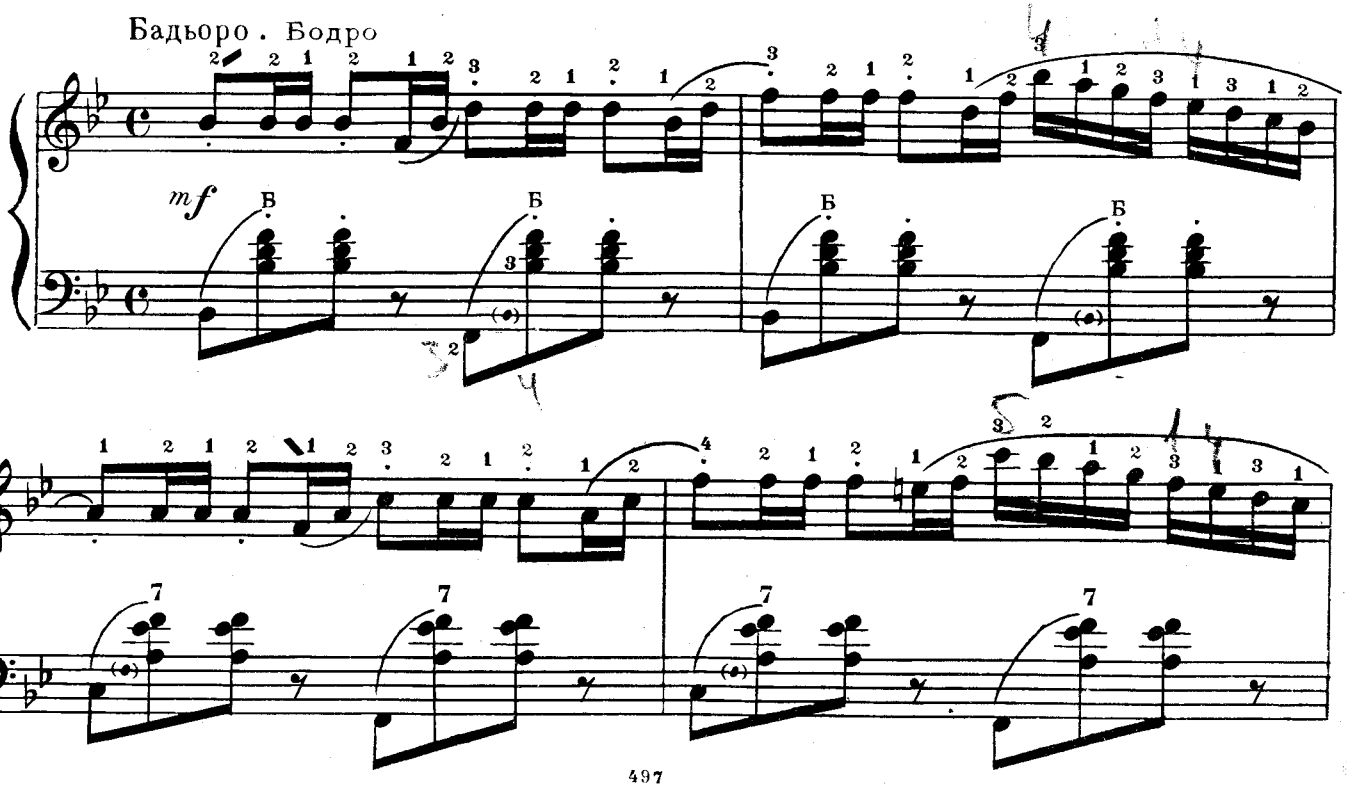

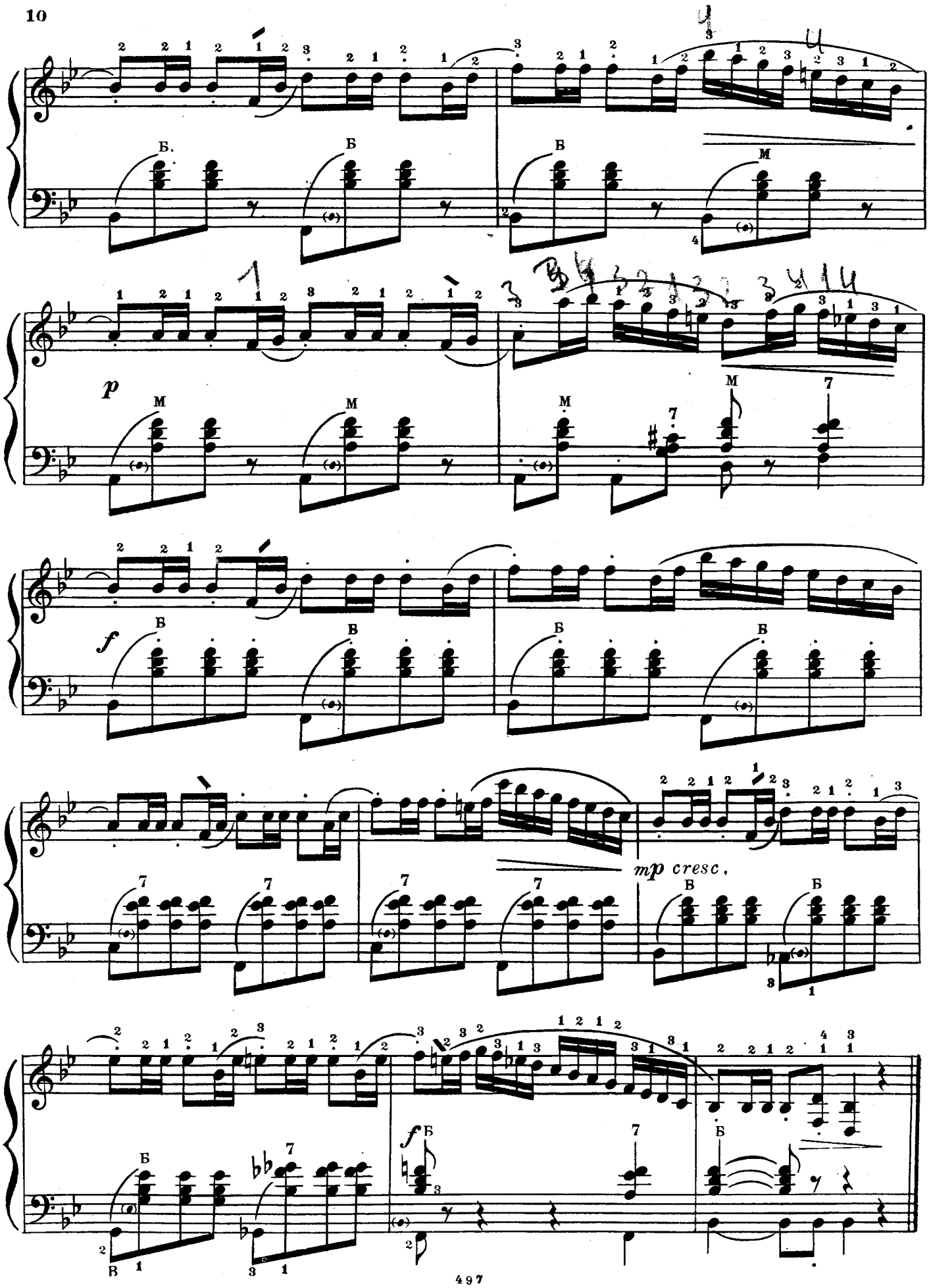
p
f
mp cresc.
f

Рухливо. Подвижно

7

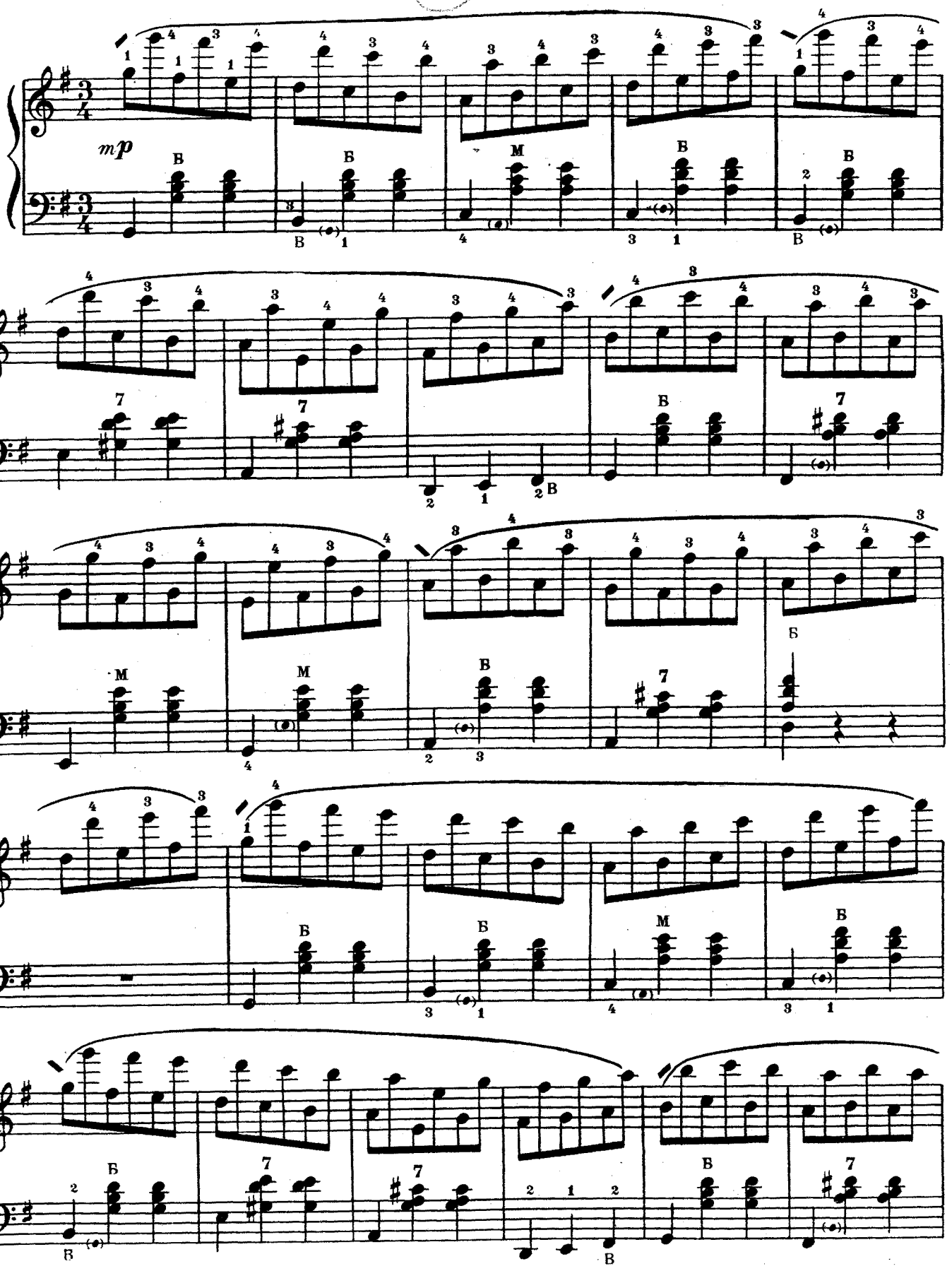

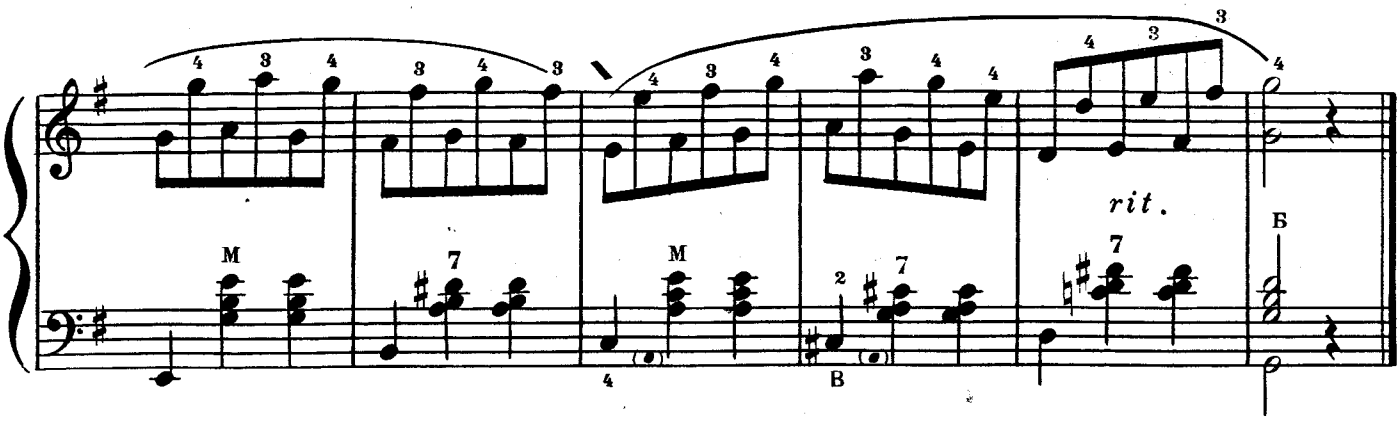

8

Жваво . Живо

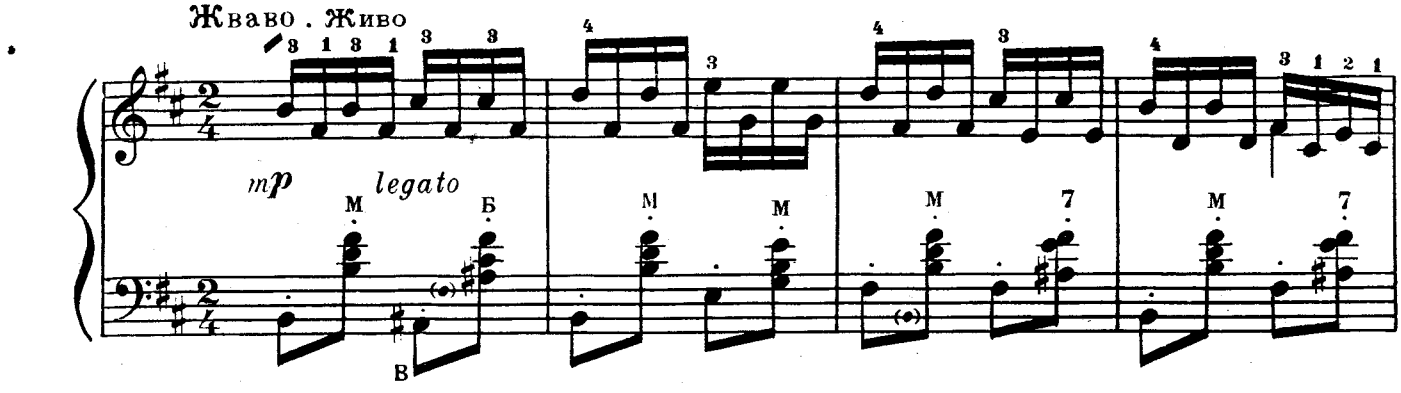

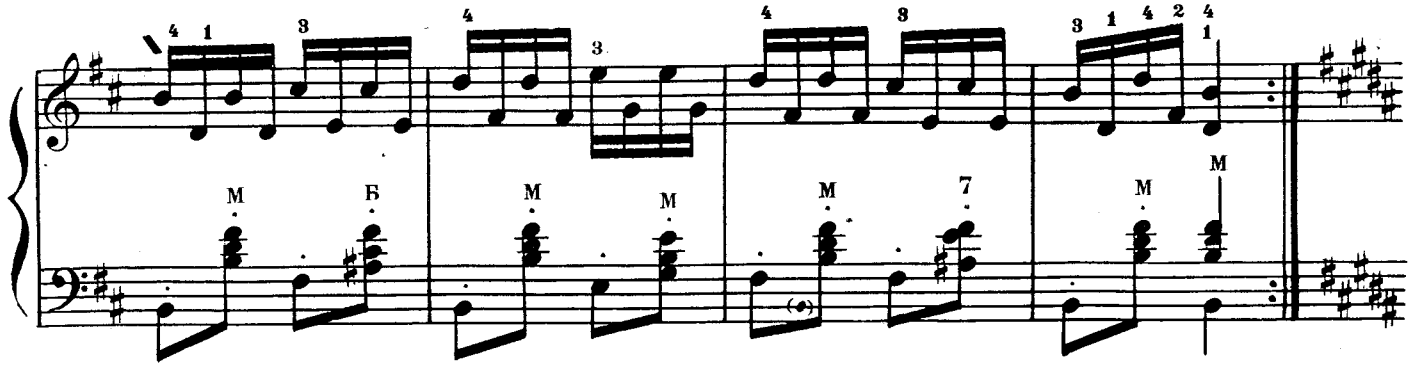

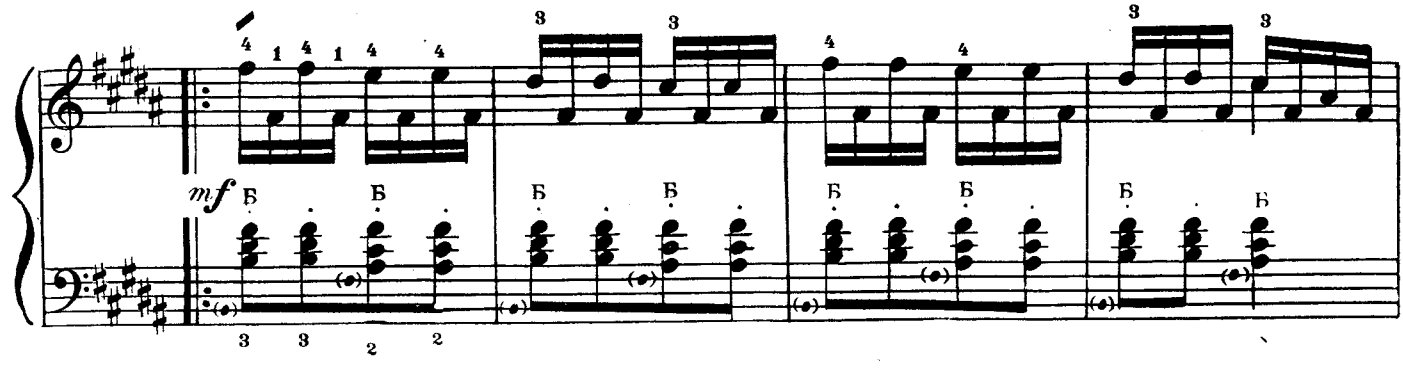

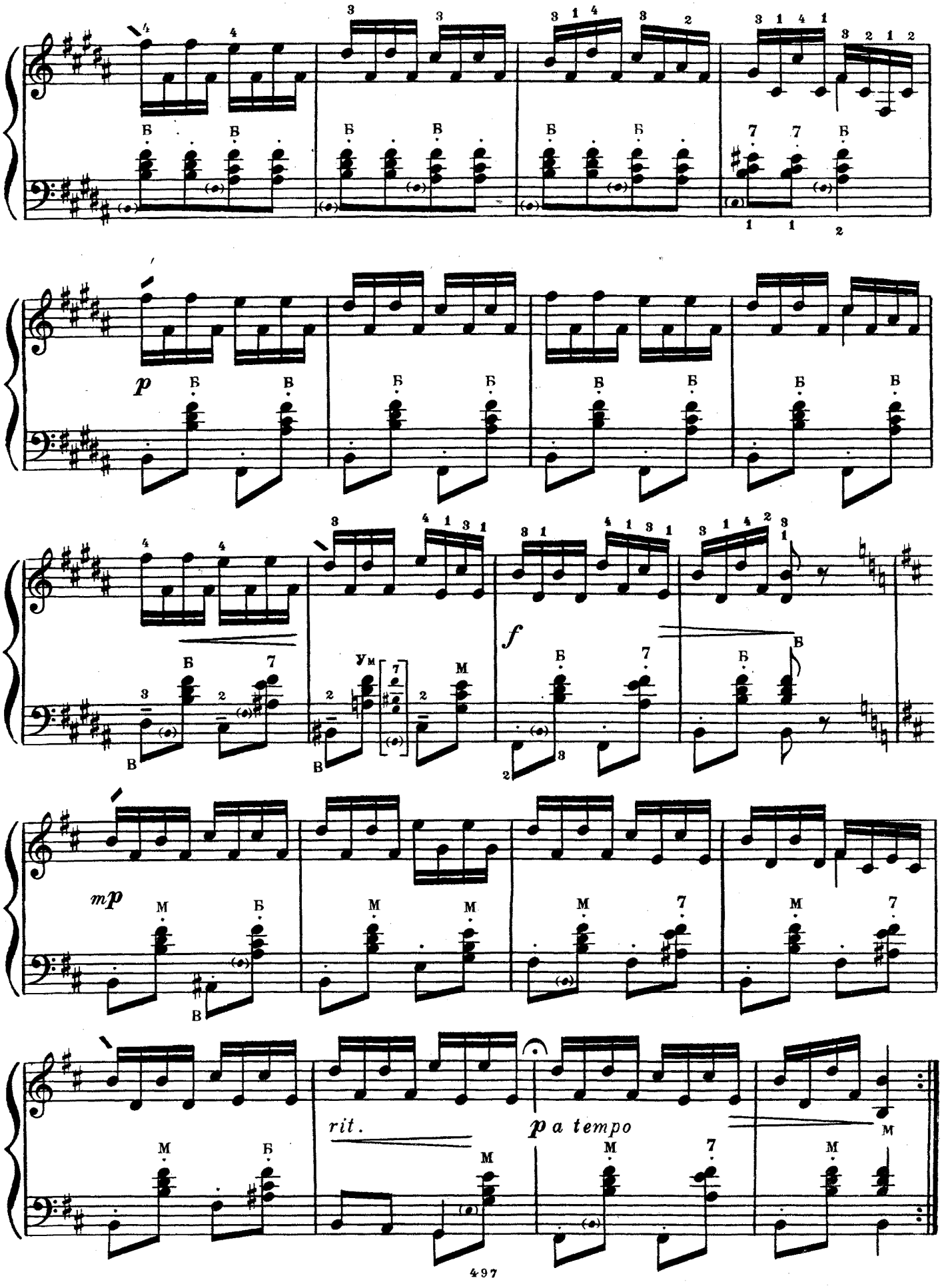
p
f
mp
rit.
p a tempo

9

Помірно. Умеренно

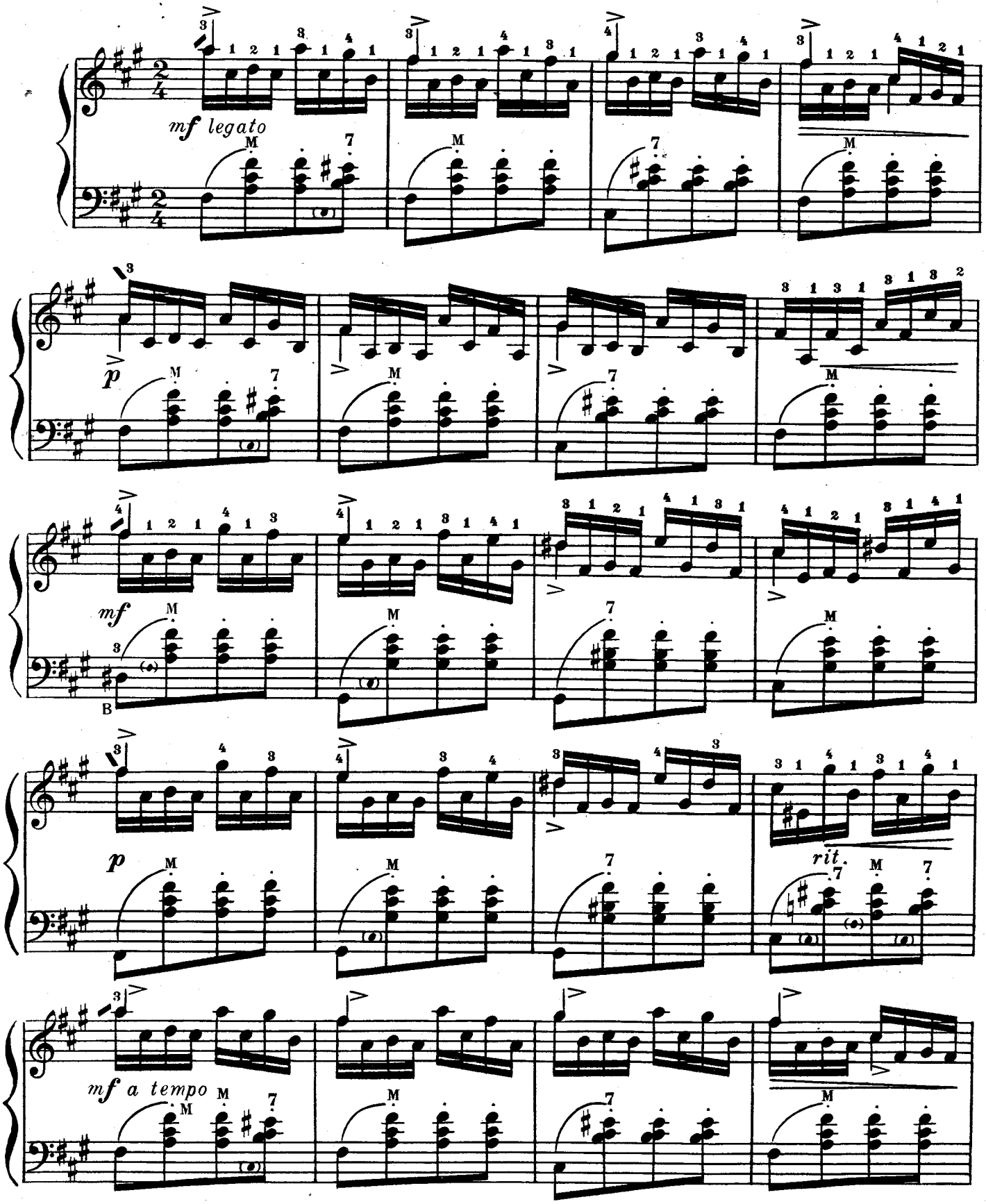

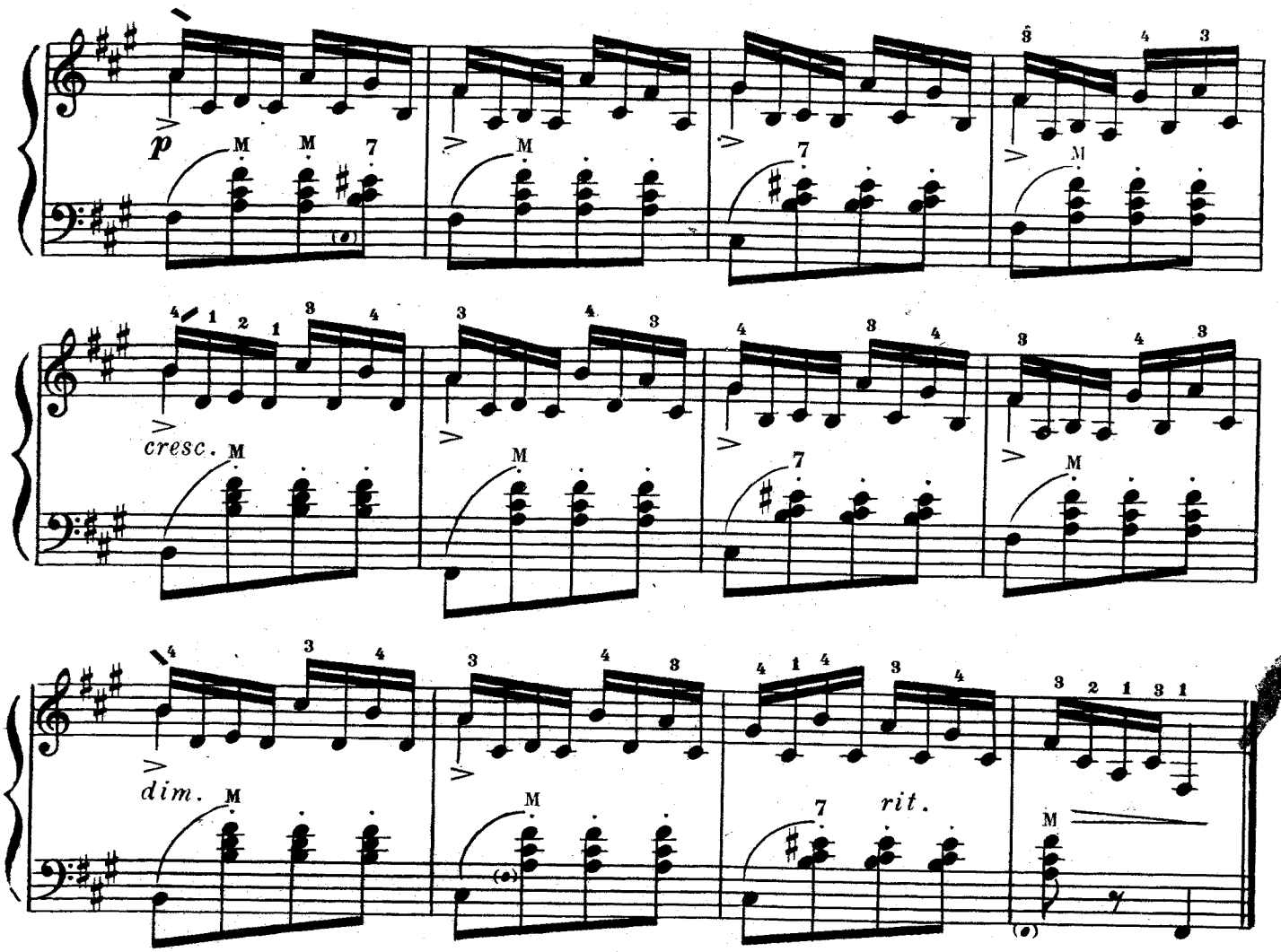

10

Дуже швидко
Очень скоро

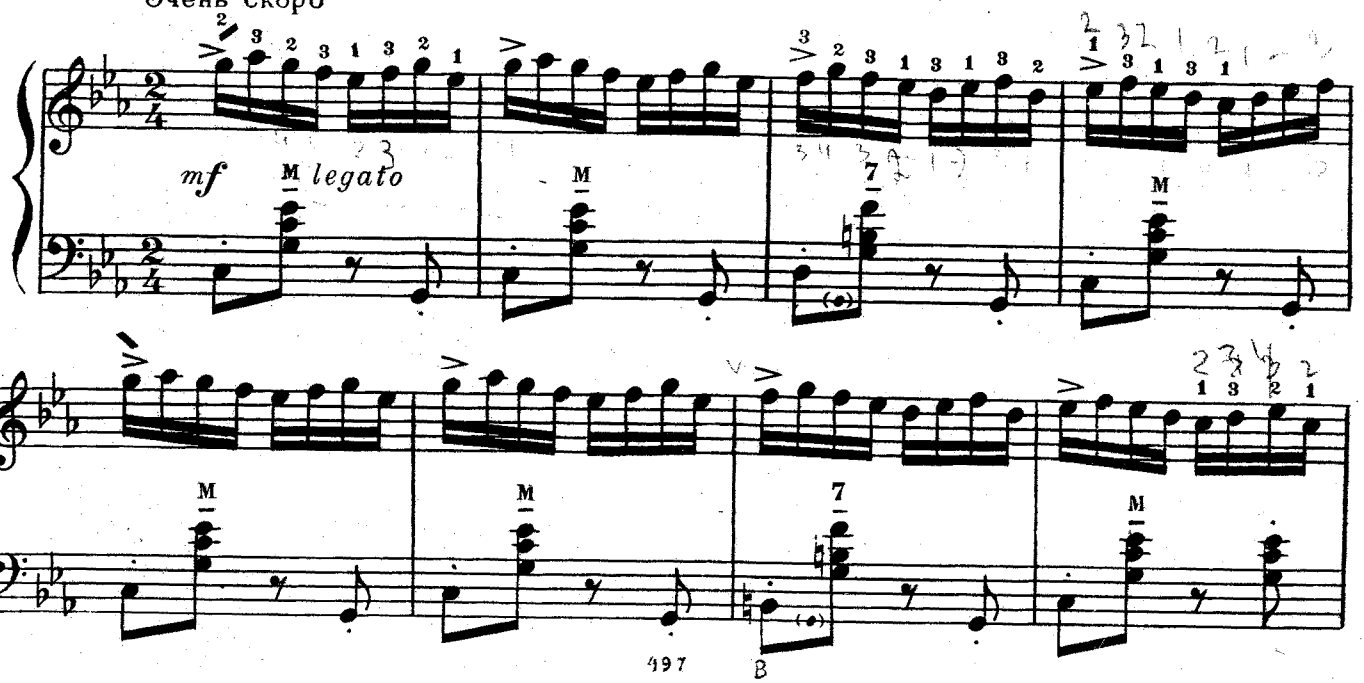

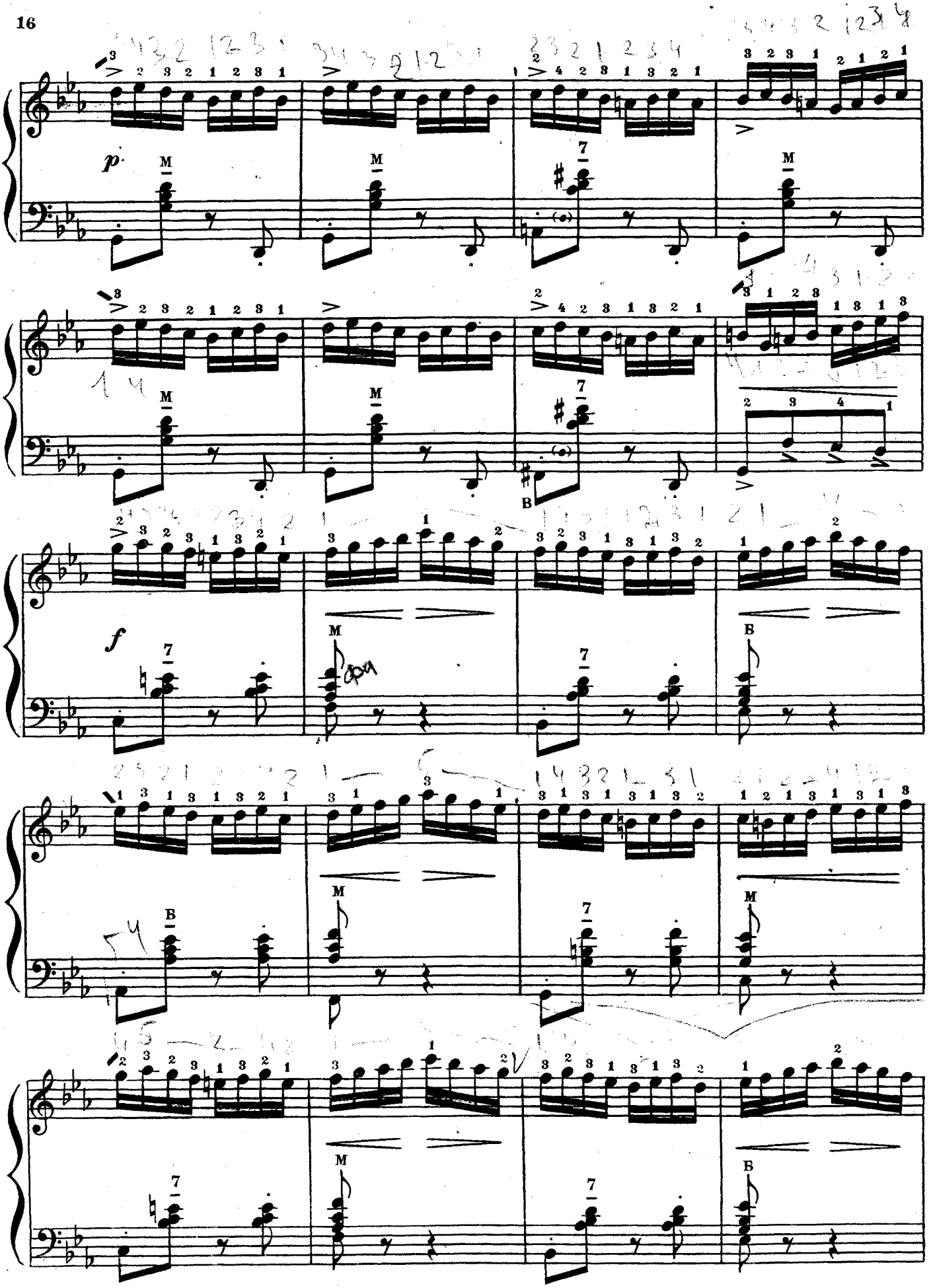
p
M
7
f
B

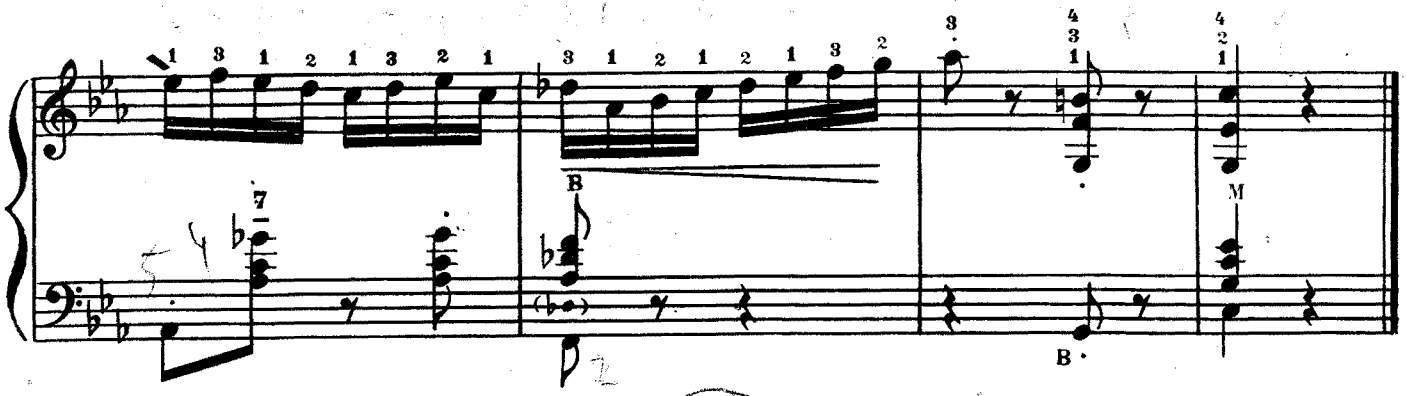

11

Дуже швидко
Очень скоро

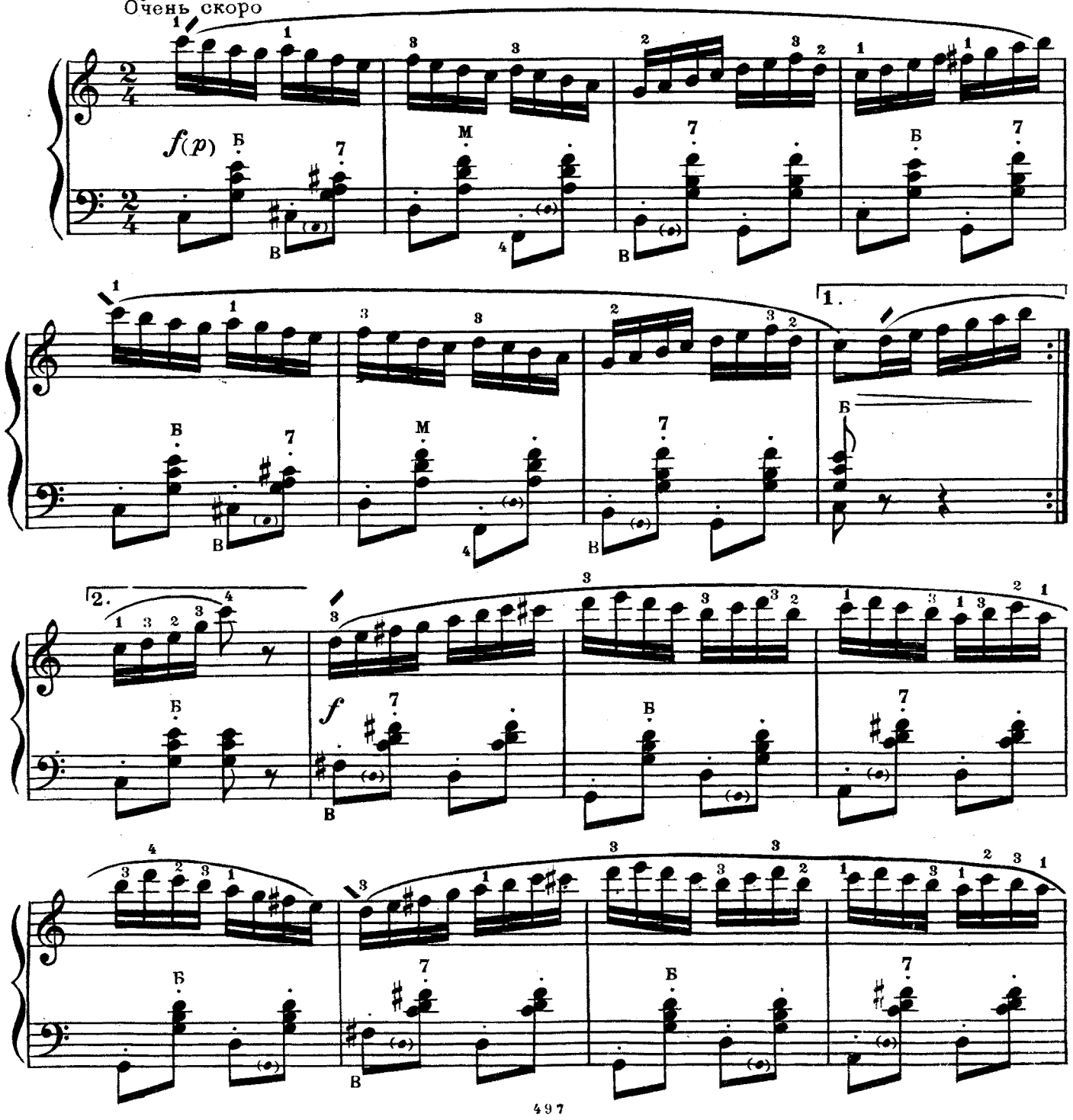

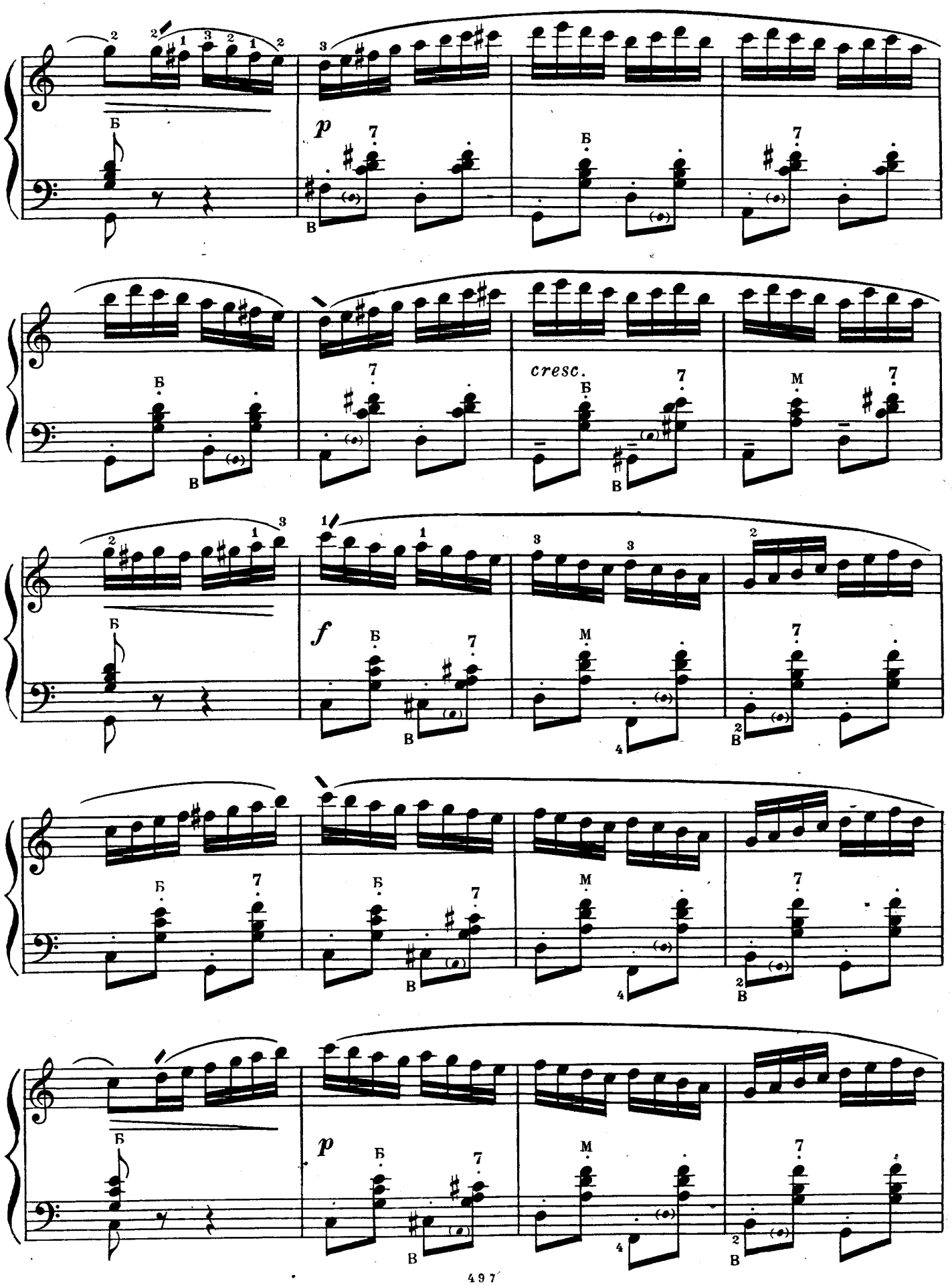
p
cresc.
f
p

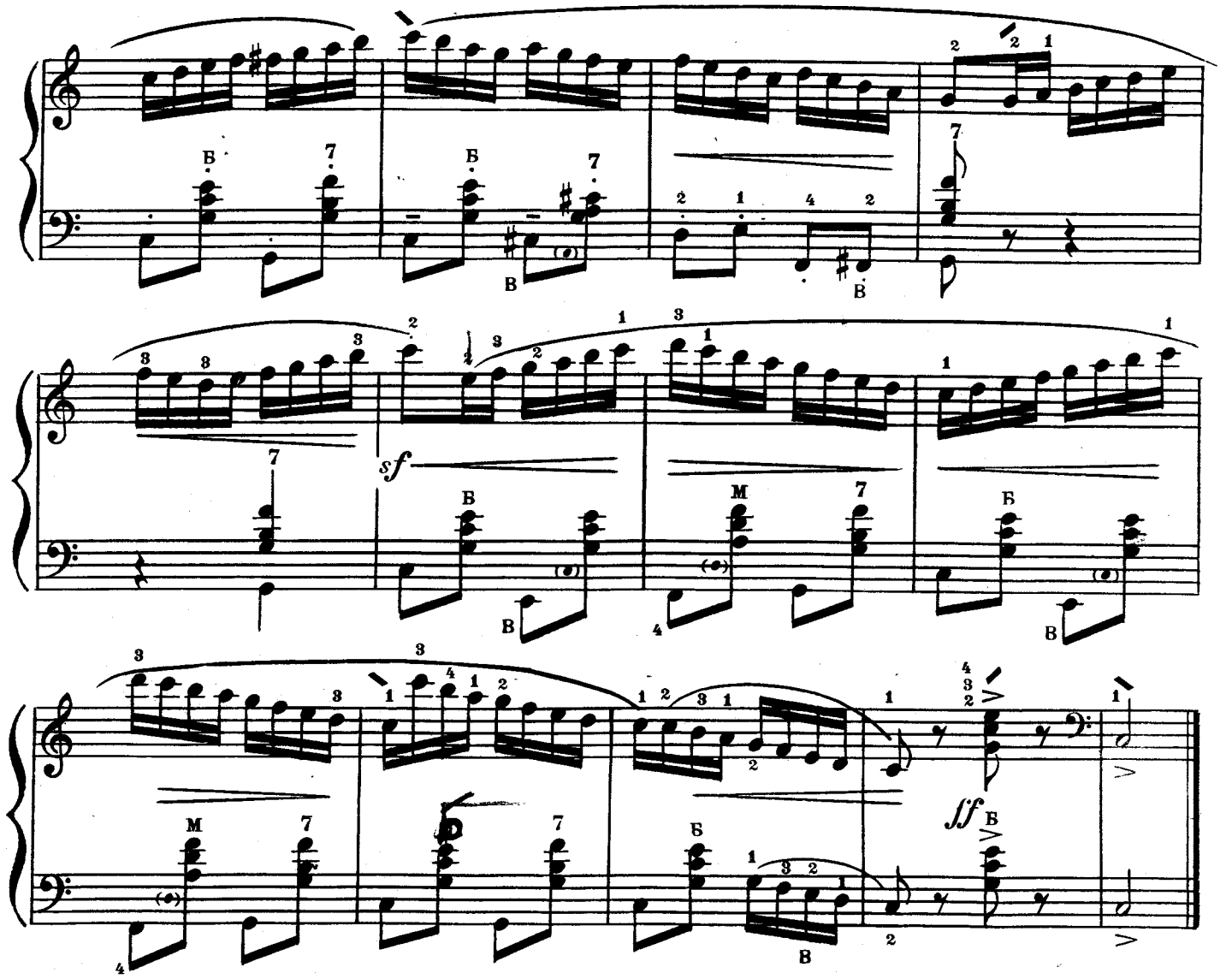

12

Не дуже швидко
Не очень скоро

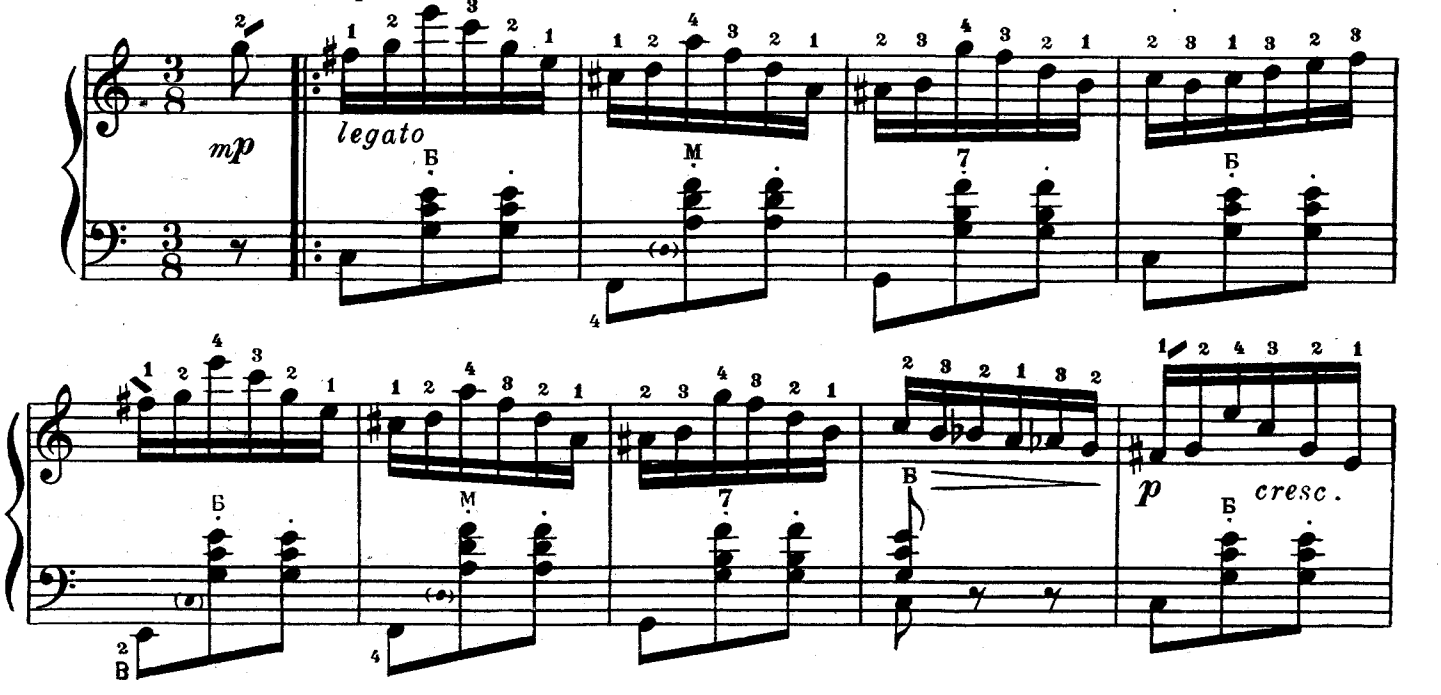

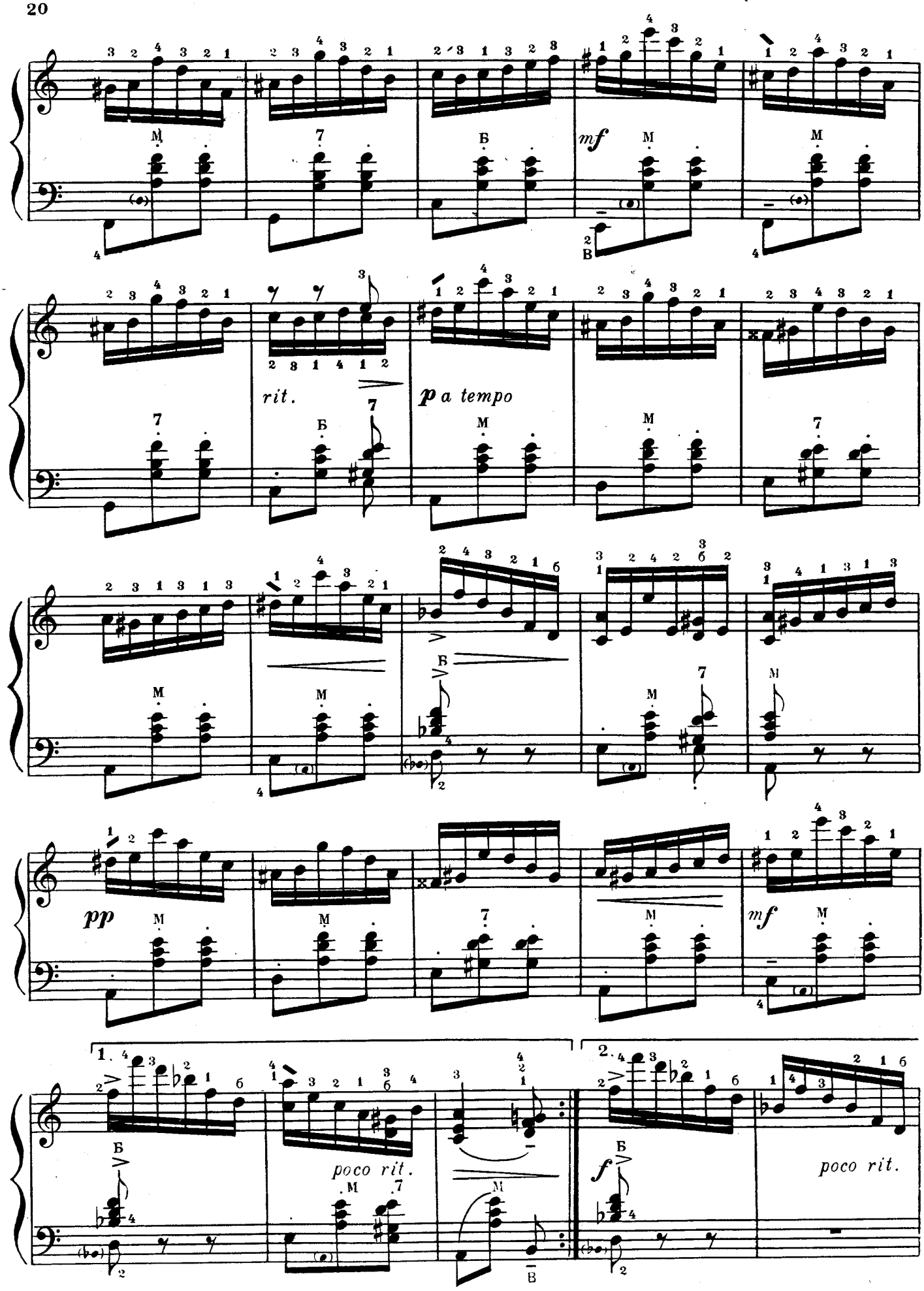
mf
rit.
p a tempo
pp
mf
1.
2.
poco rit.
f
poco rit.

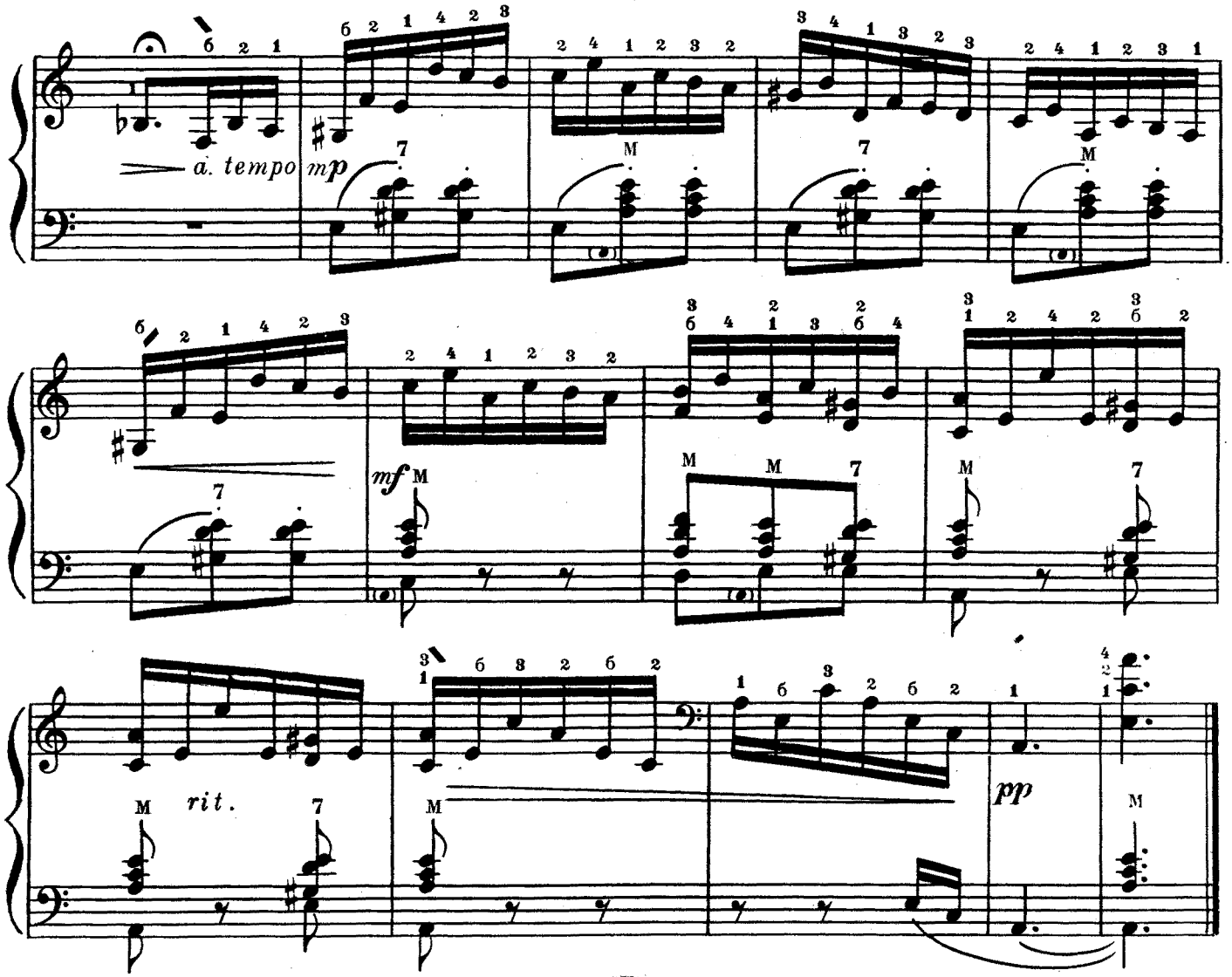

13

Помірно. Умеренно

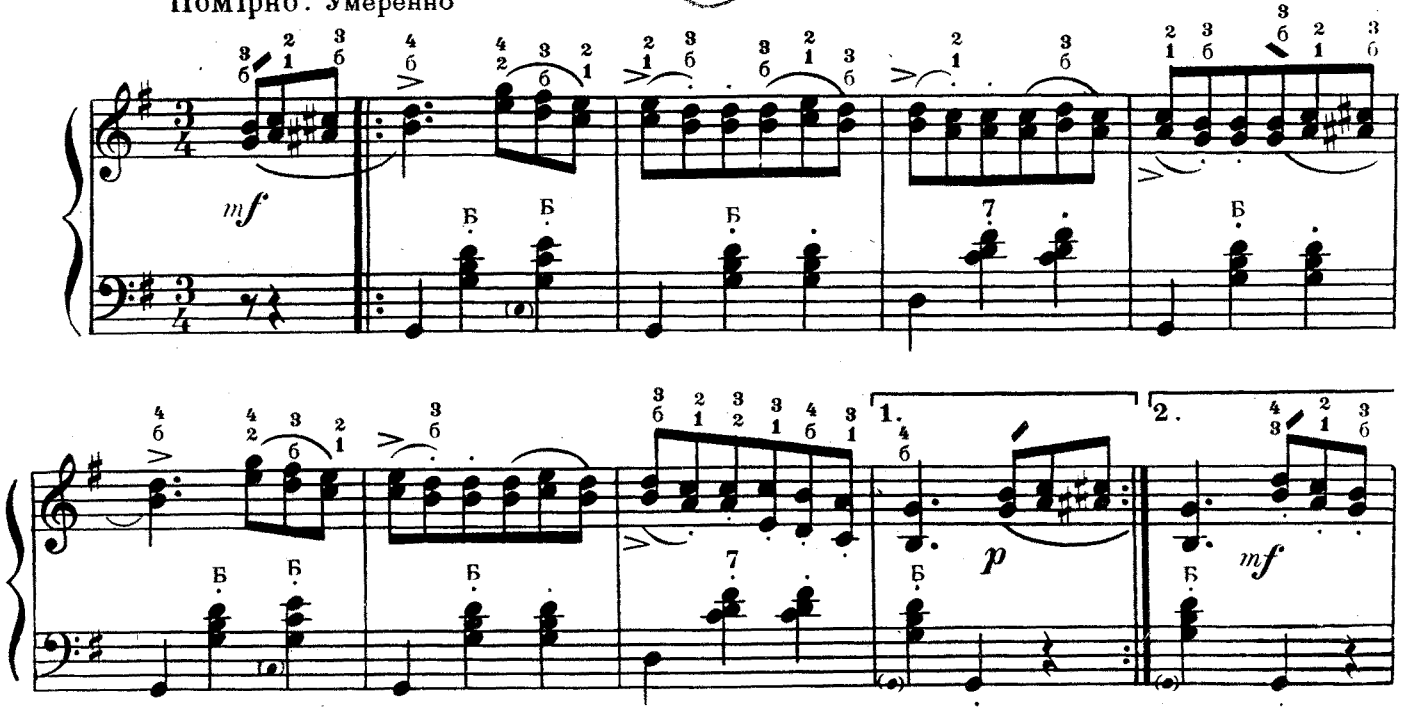

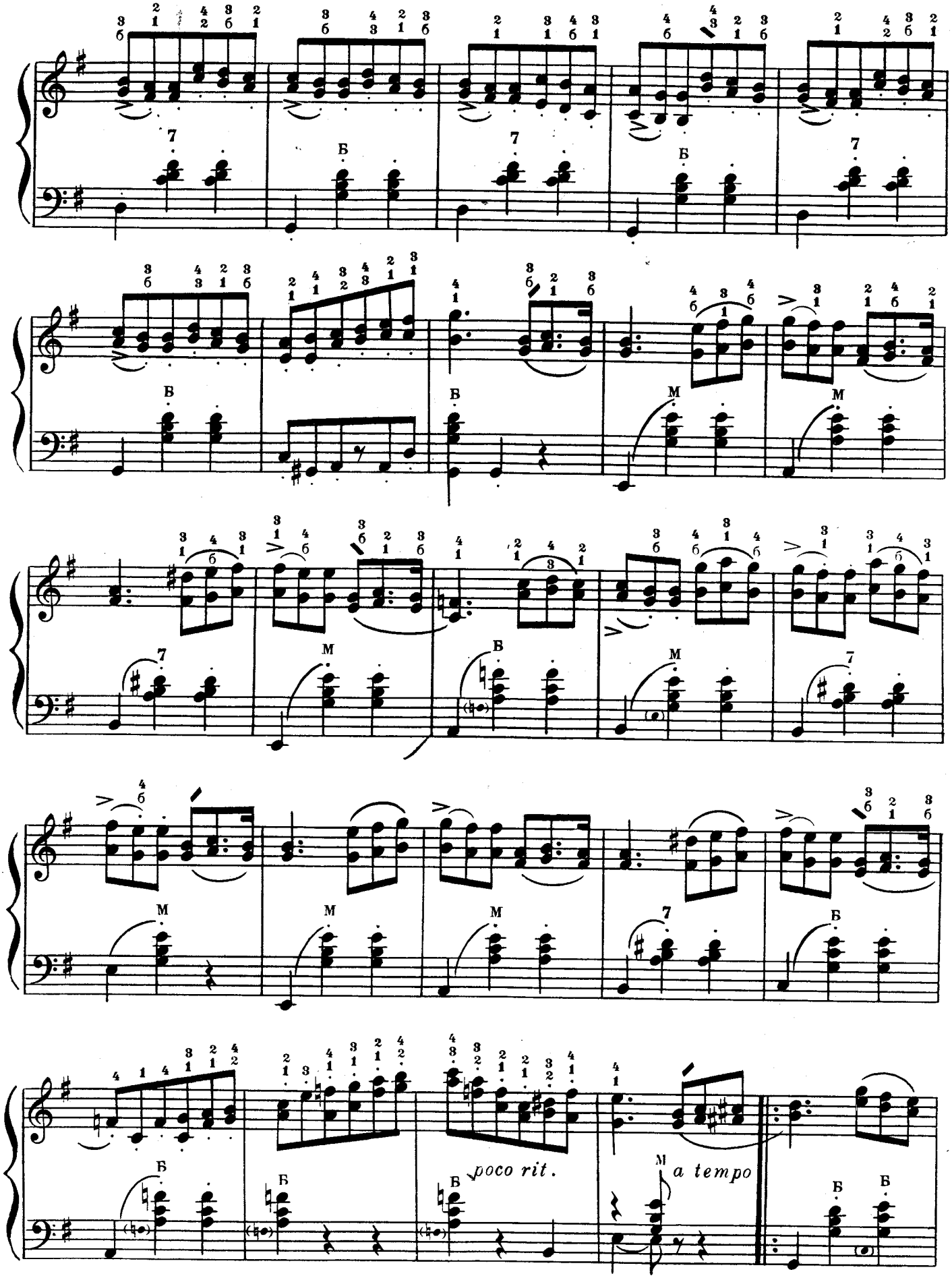
poco rit.
a tempo

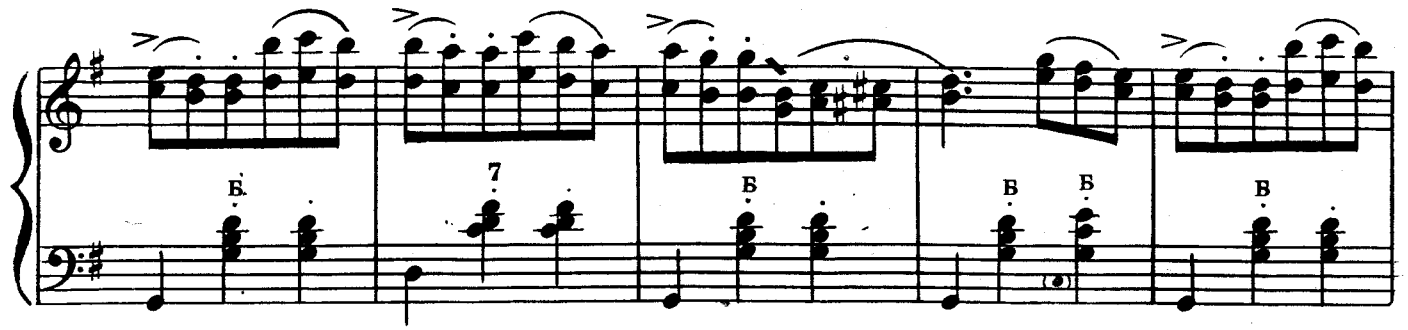

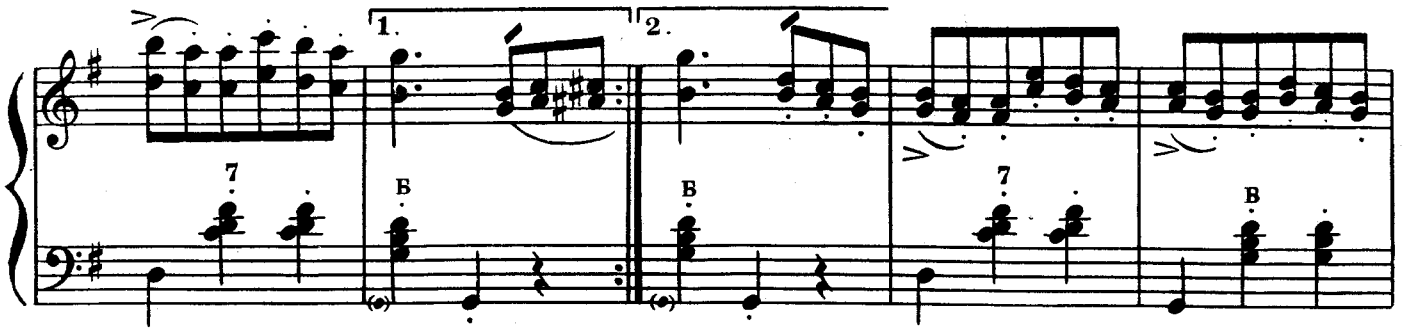

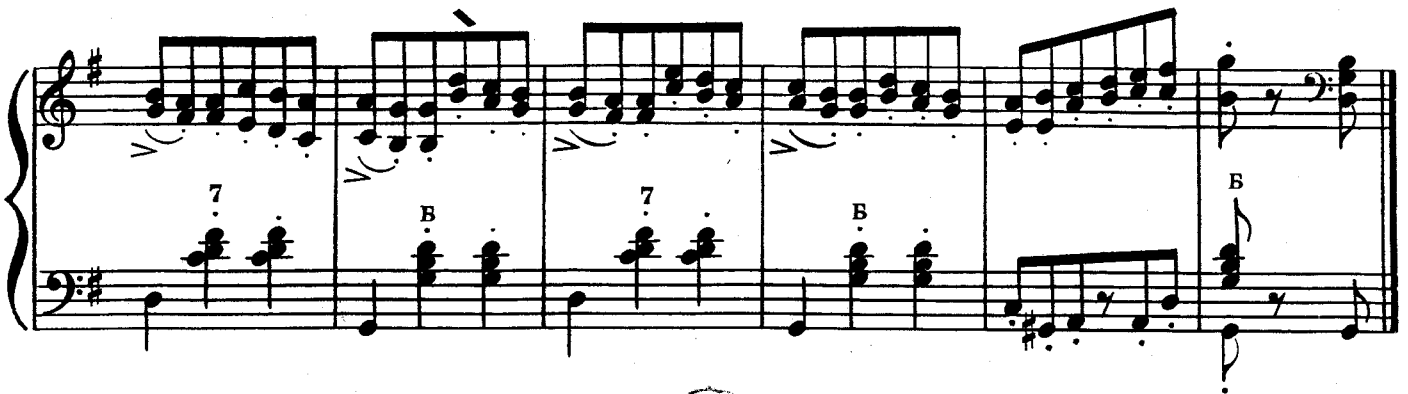

14

Досить швидко
Довольно скоро

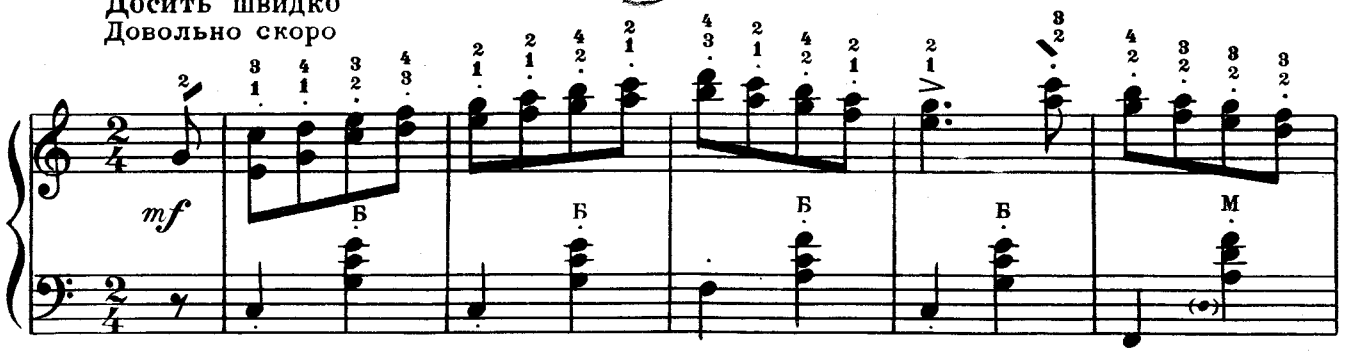

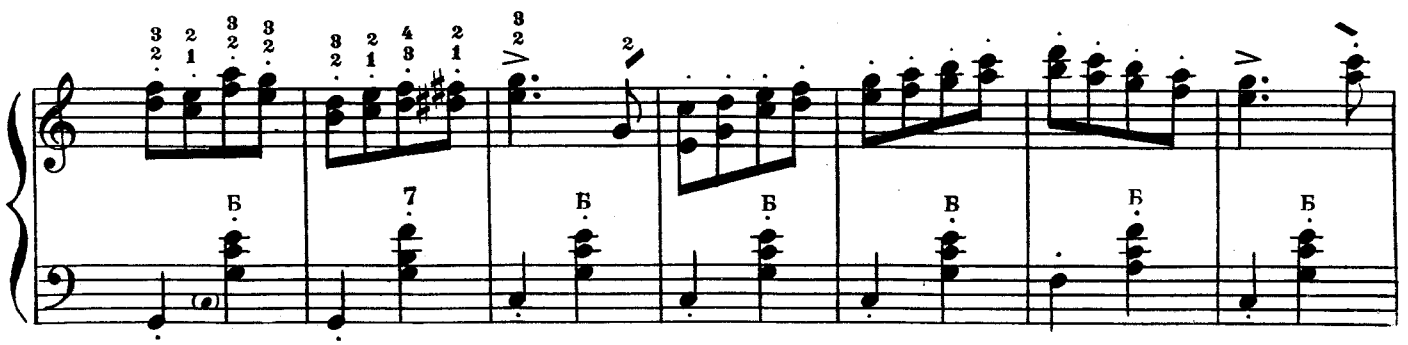

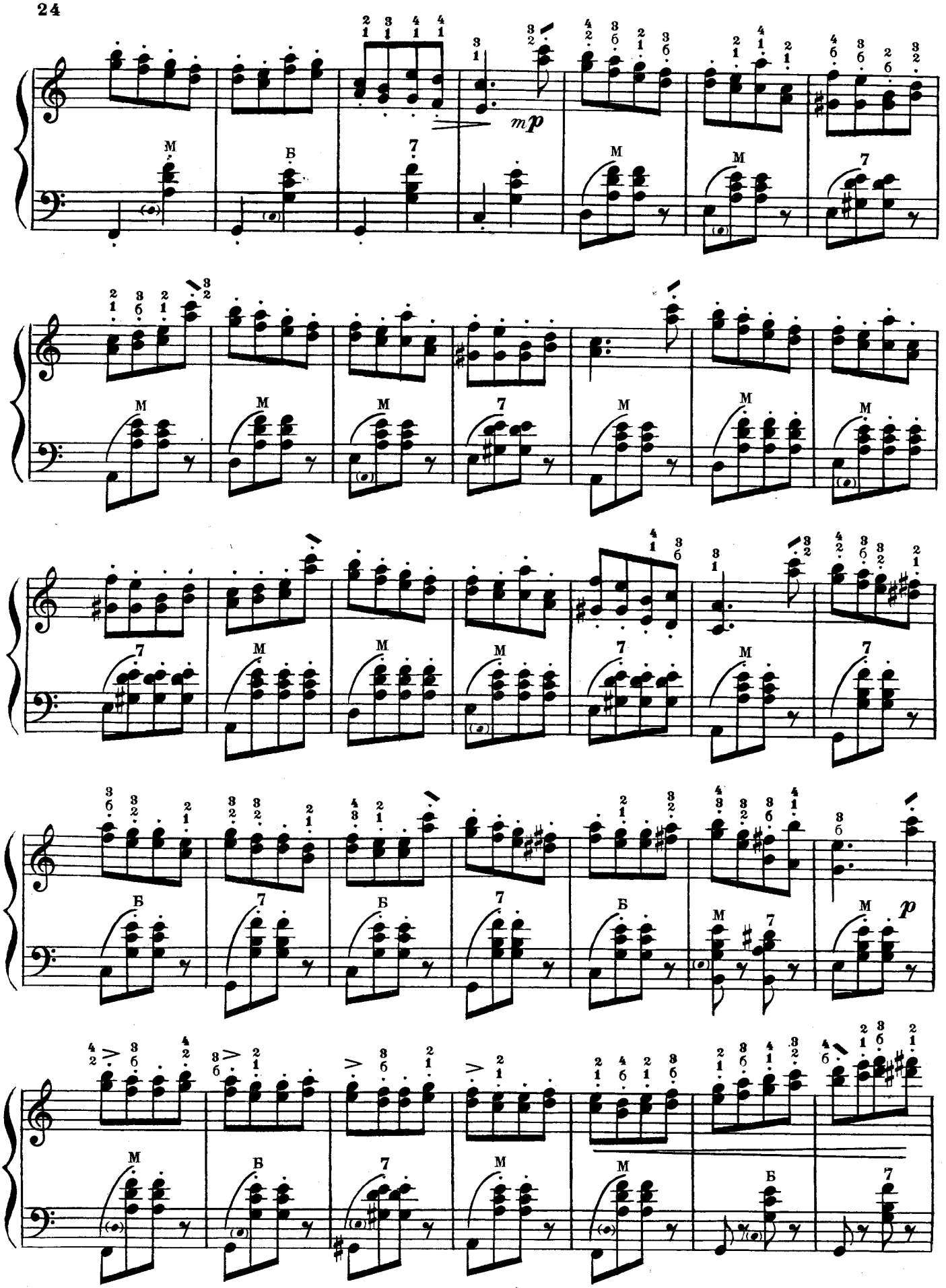
mp
p

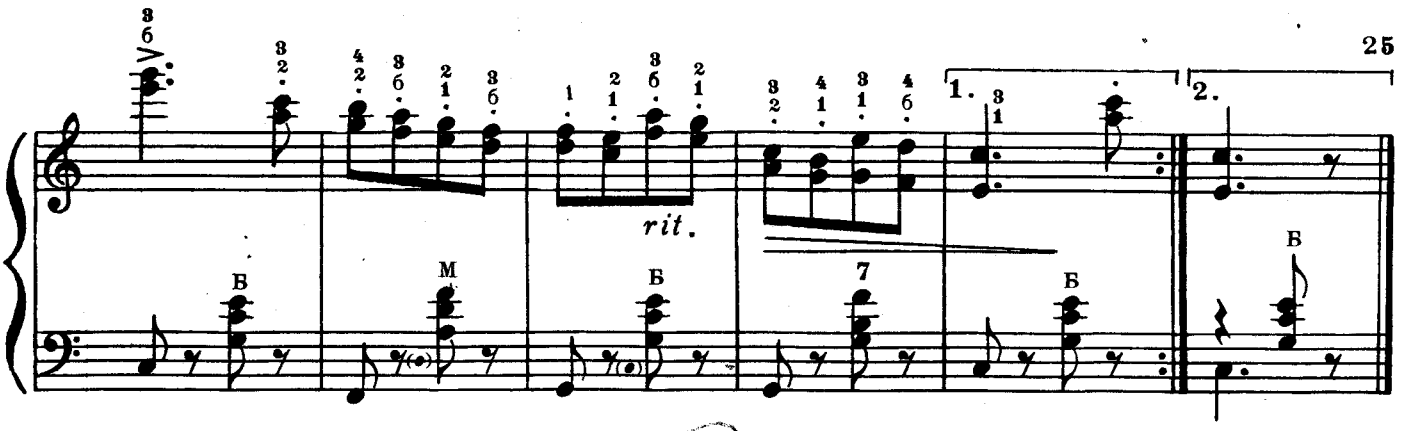

15

Повільно, співуче
Медленно, певуче

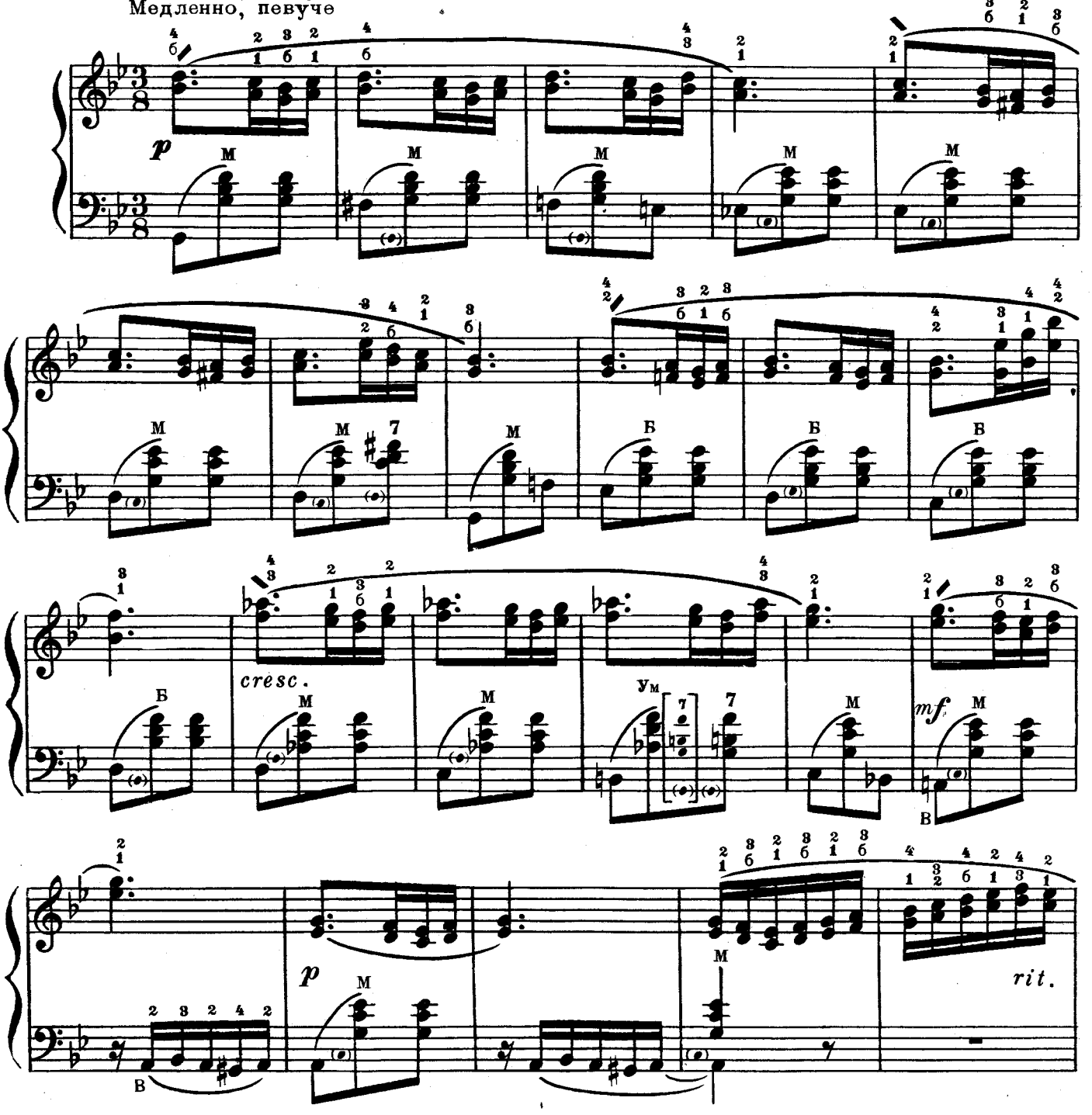

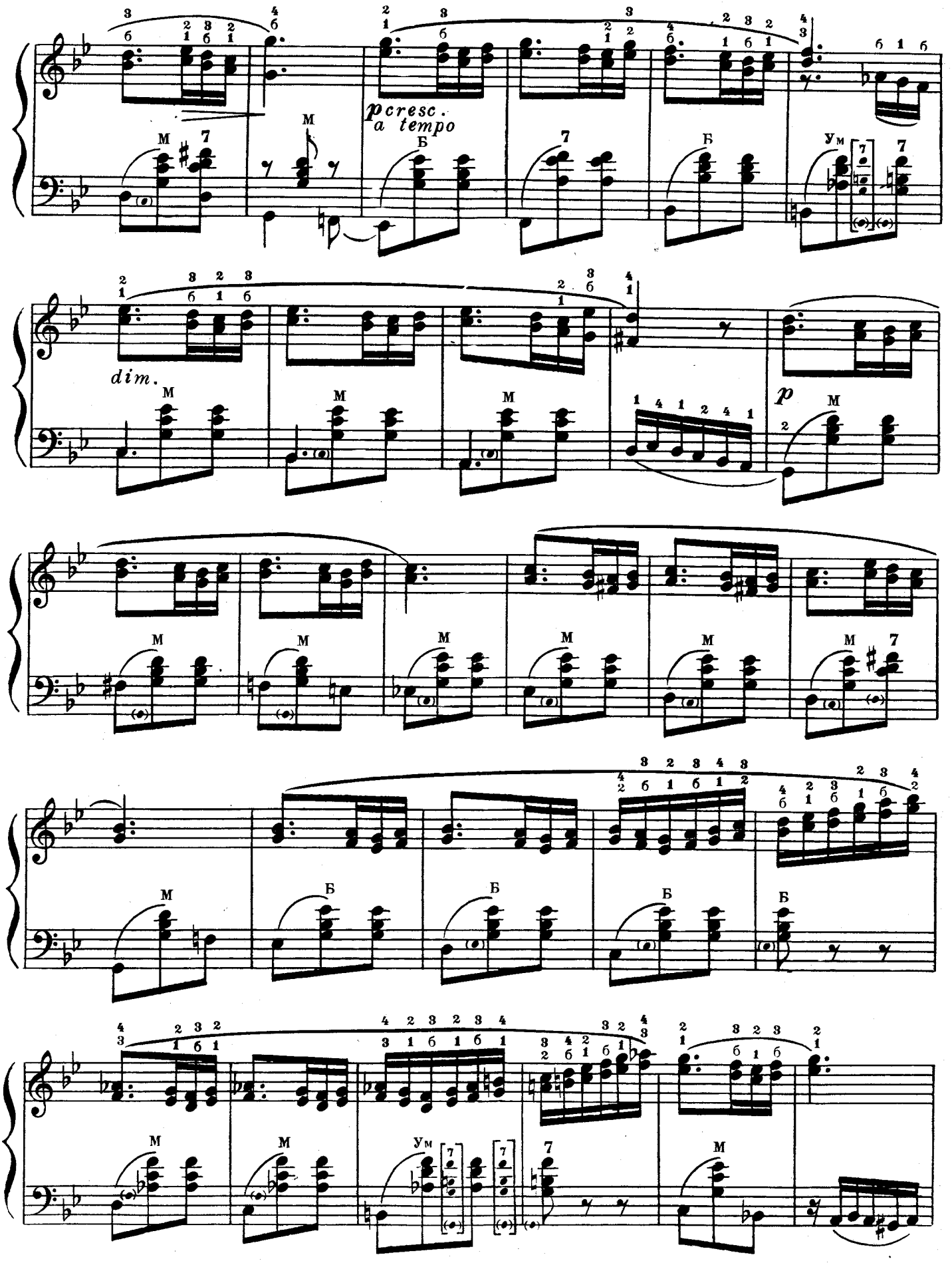
pcresc.
a tempo
dim.
p

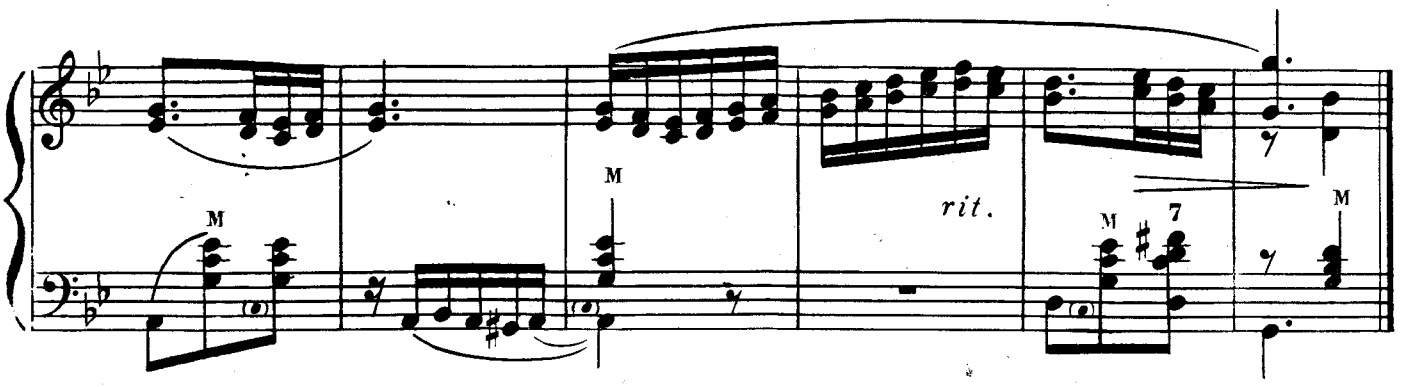

16

Швидко. Быстро

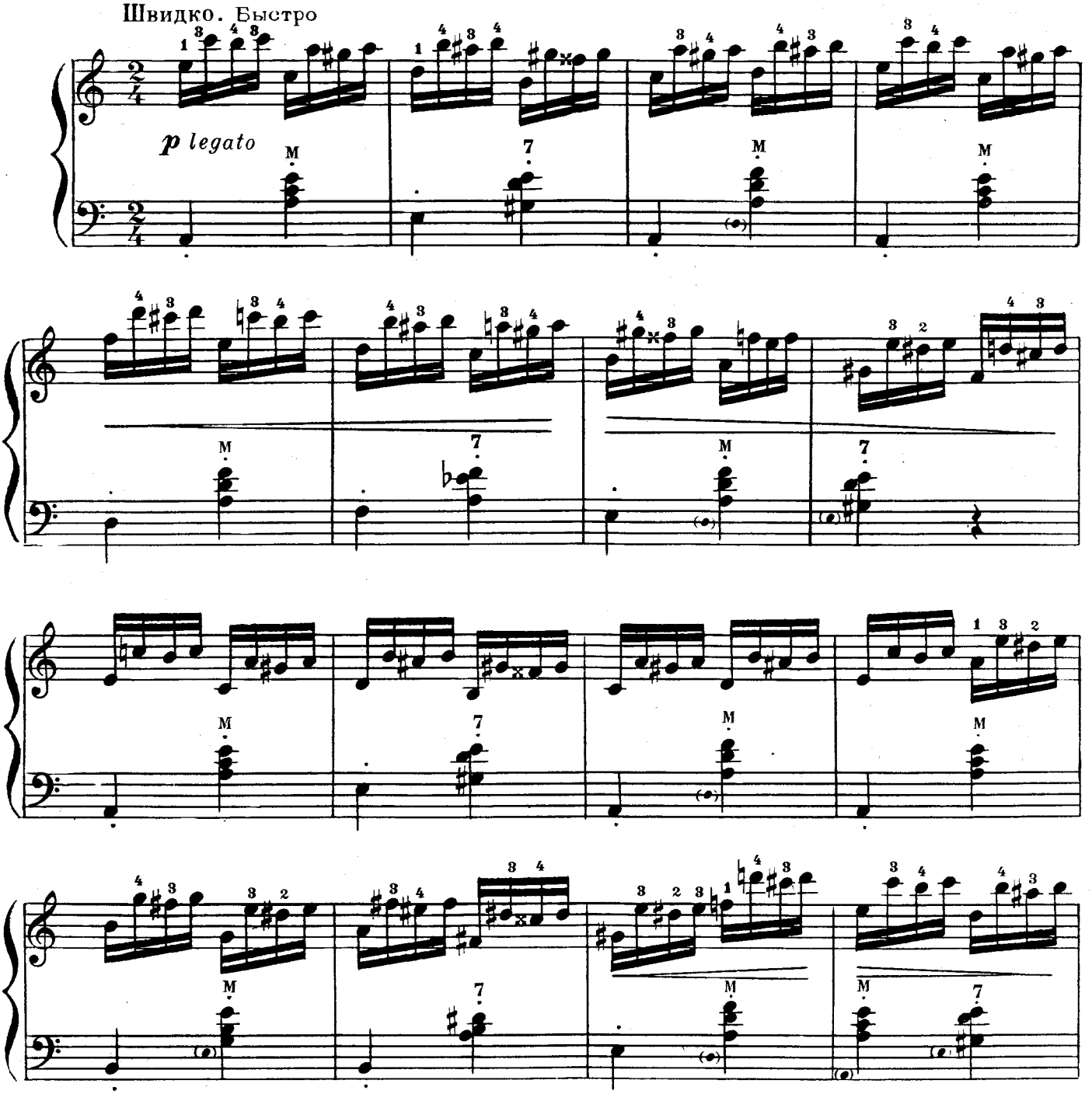

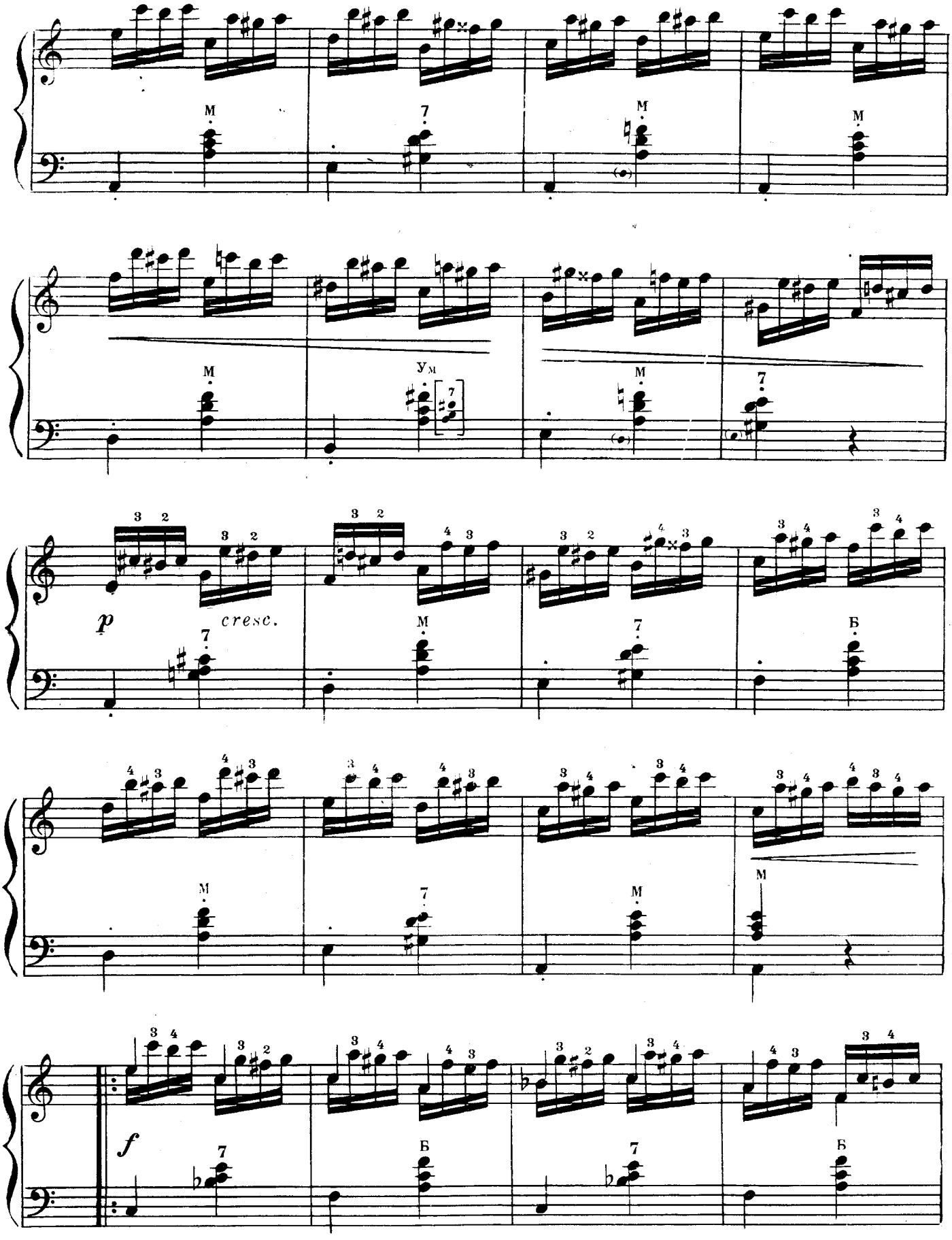
M
7
M
M
M
Ум
7
M
7
p
cresc.
7
M
7
Б
M
7
M
M
f
7
Б
7
Б

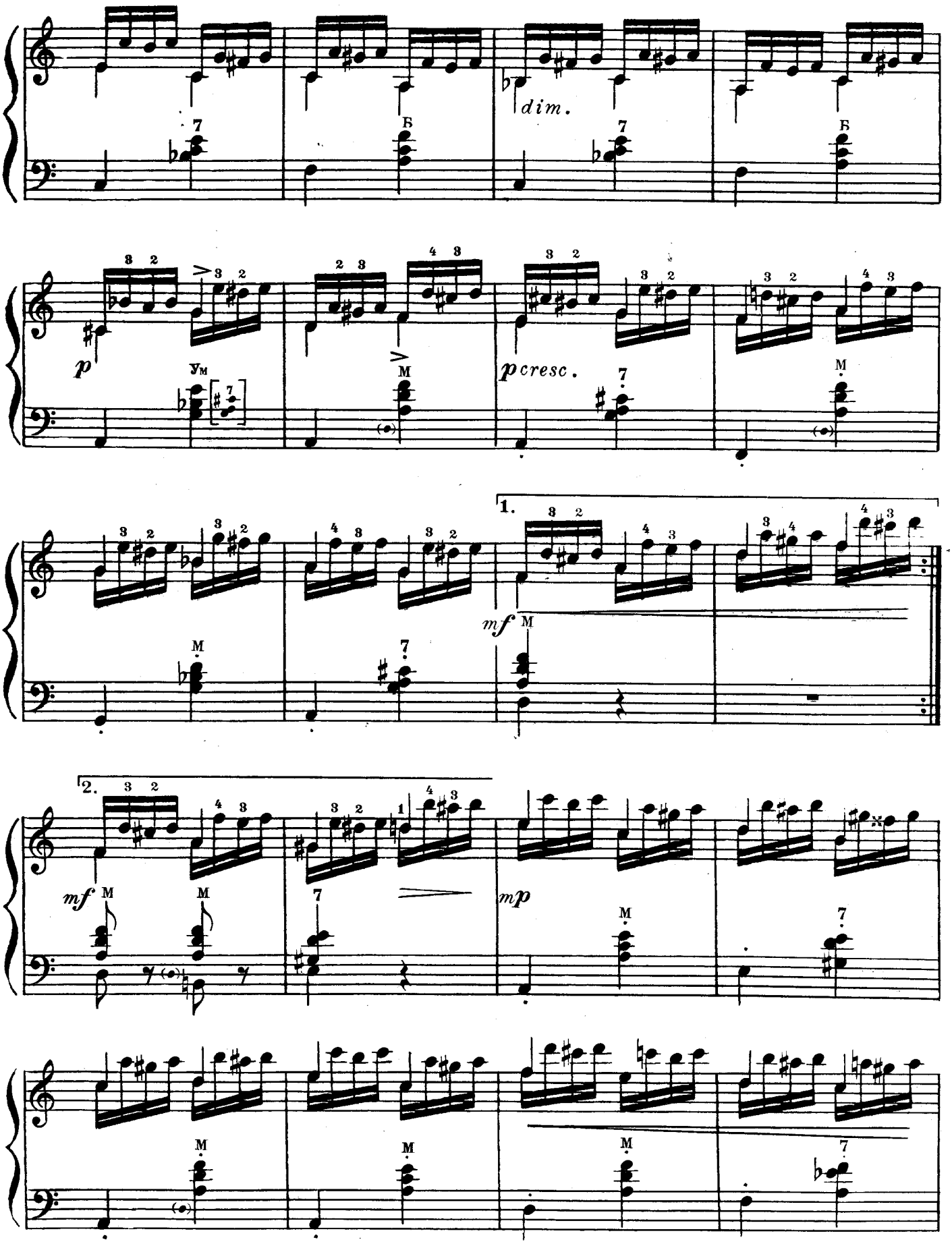
dim.
p
p cresc.
1.
mf
2.
mf
mp

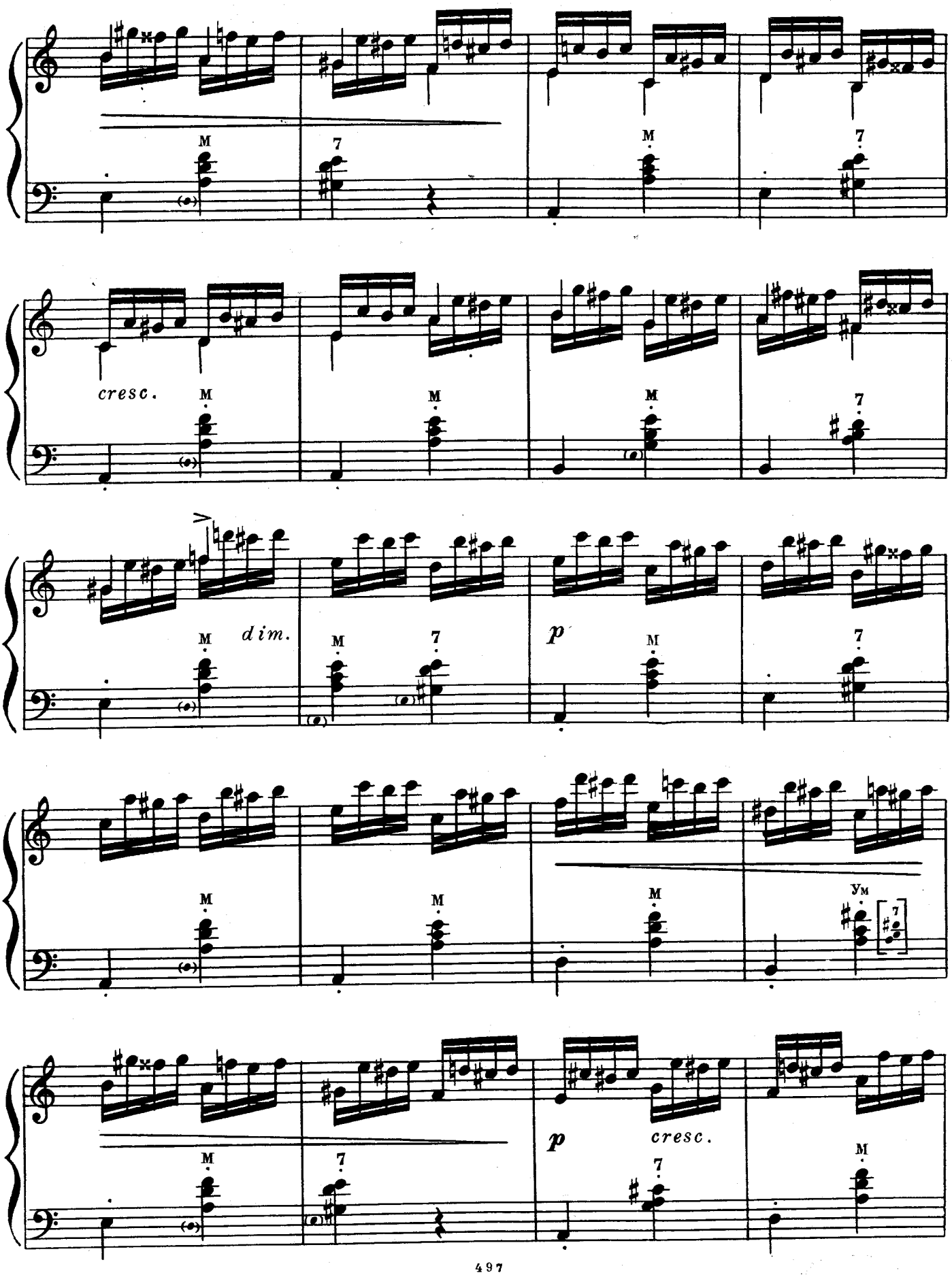
M
7
M
7
cresc.
M
M
M
7
dim.
M
M
7
p
M
7
M
M
M
Ум
7
p
cresc.
7
M
7
M

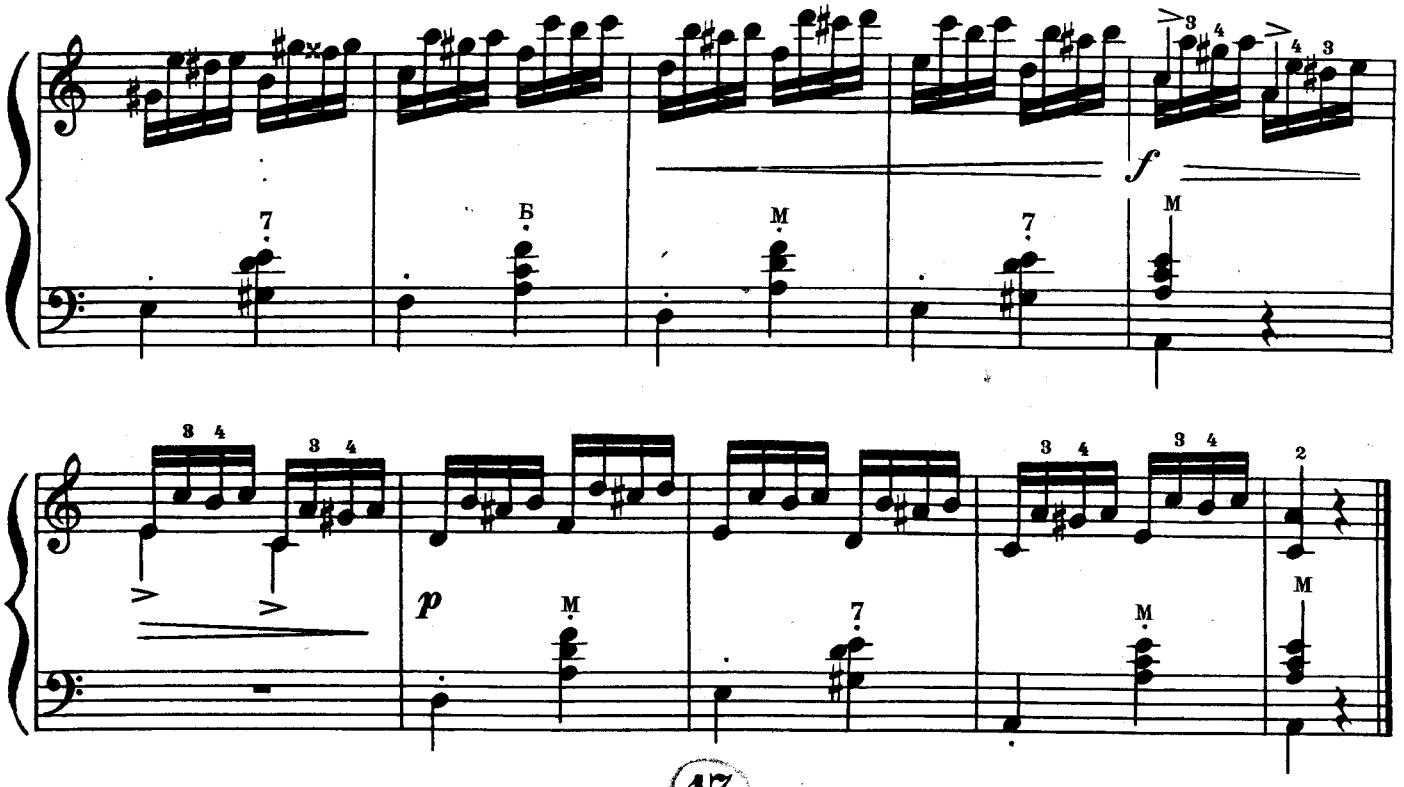

17

В темпі мазурки
В темпе мазурки

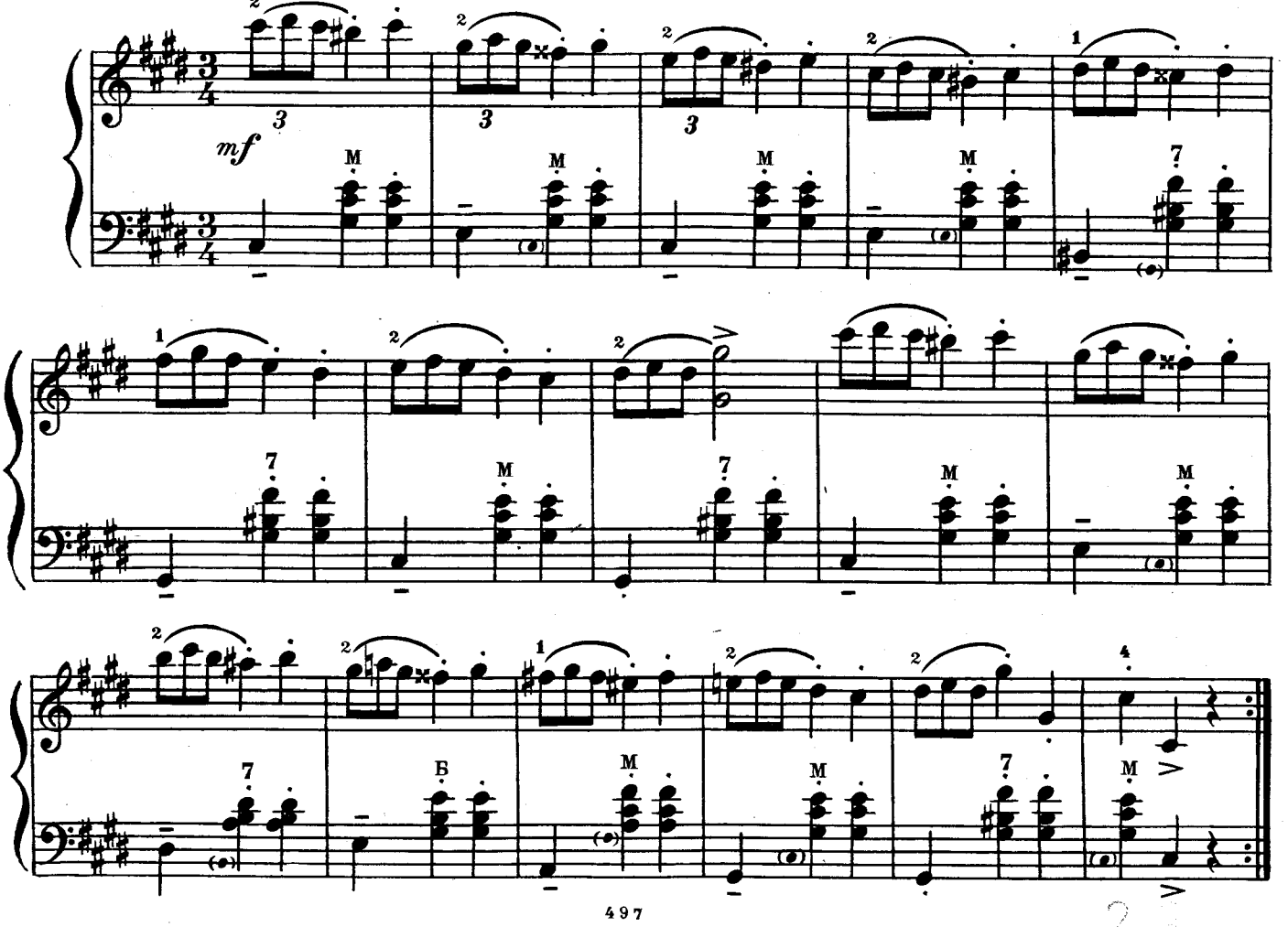

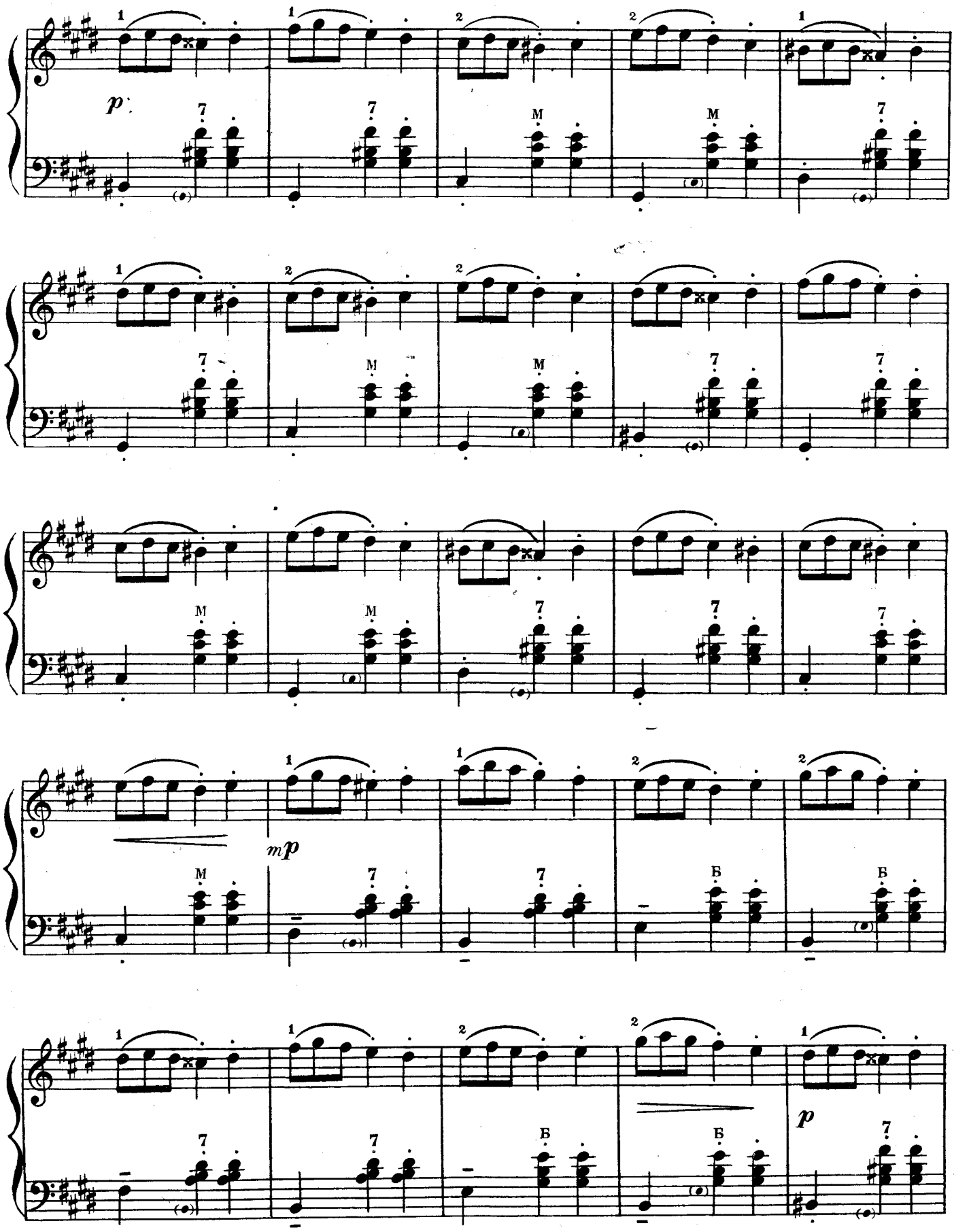
p
mp
p

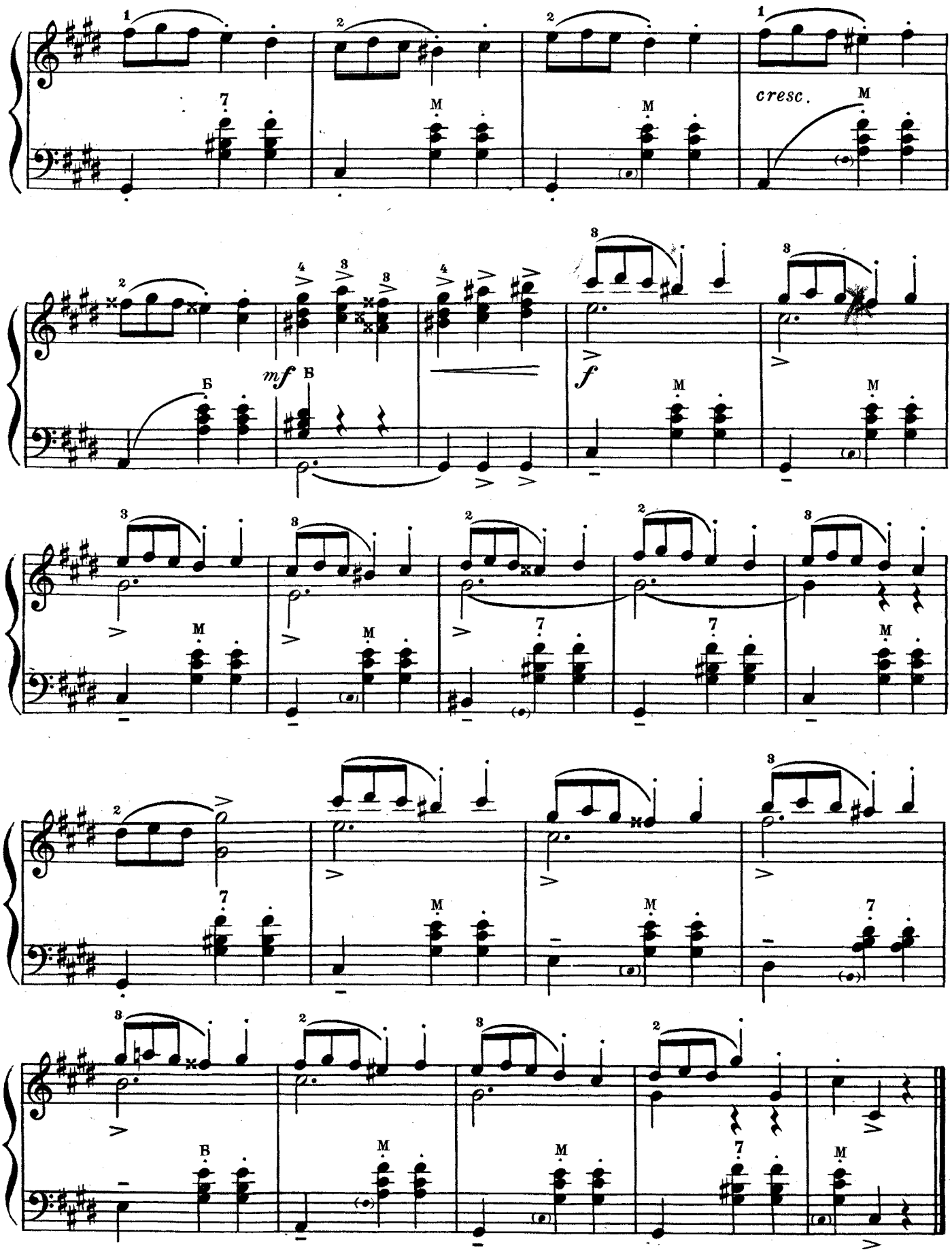
cresc.
mf
f

18

Рухливо. Подвижно

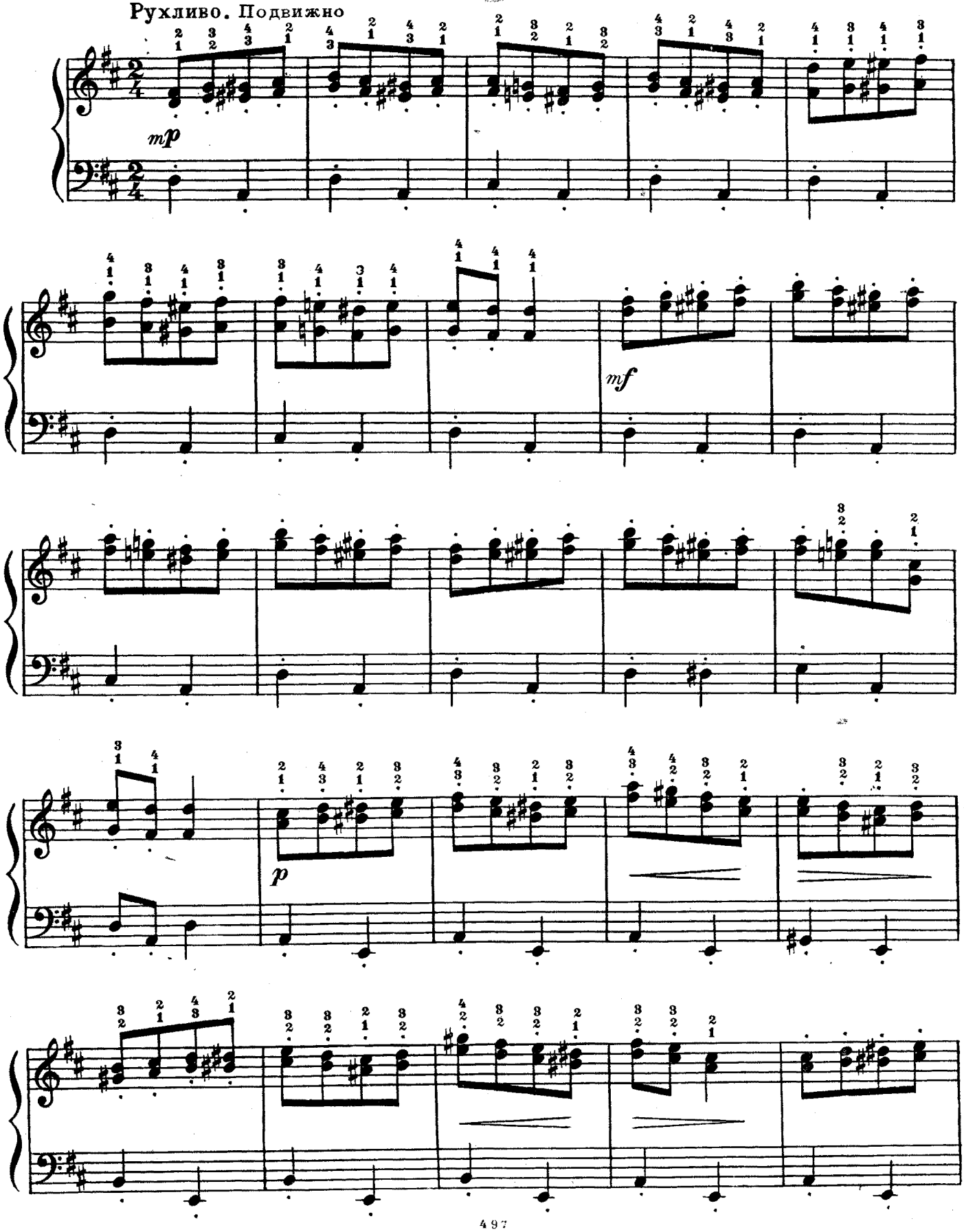

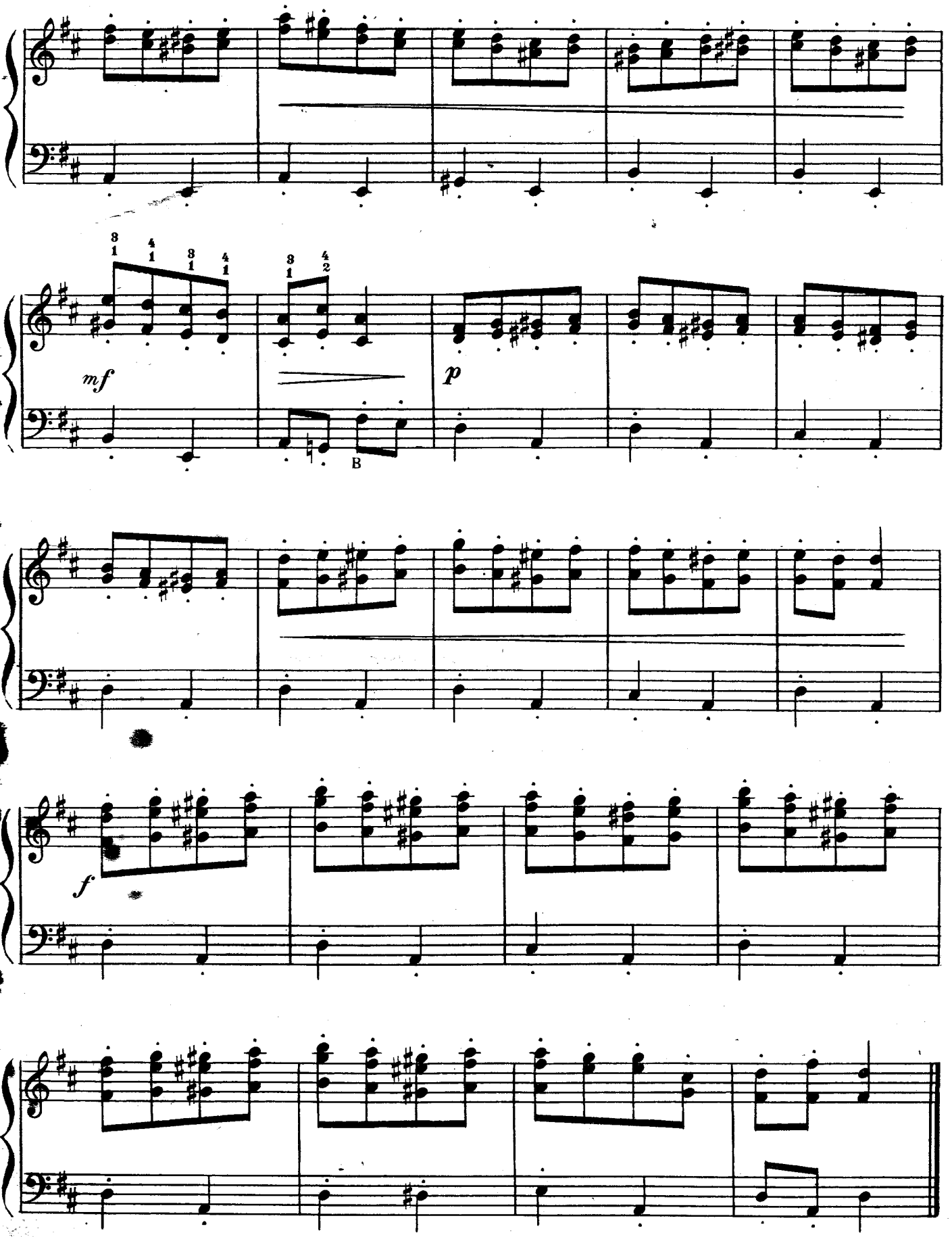
mf
p
B
f

Редактор *В. Полевой*
Технічний редактор *Т. Олексієнко*

Художник *А. Мистецький*
Коректор *Л. Кисілевська*

Денисов Александр Федорович

ЭТЮДЫ ДЛЯ БАЯНА

(На украинском и русском языках)

Підписано до друку з плівок, виготовлених ф-кою офсетного друку, 10.VIII-61 р. Папір 60×92¹/₈ — 2,25 пап. арк. = 4,5 друк. арк. Зам. 771. Тираж 15 000. Ціна 16 коп.

Ф-ка кольорового друку Головполіграфвидаву Міністерства культури УРСР. Київ, вул. О. Довженка, 3.